2 Νοεμβρίου 2012

Η Απελευθέρωση του Αγίου Όρους το 1912

Ορθοδοξία και Ορθοπραξία / Άγιον Όρος

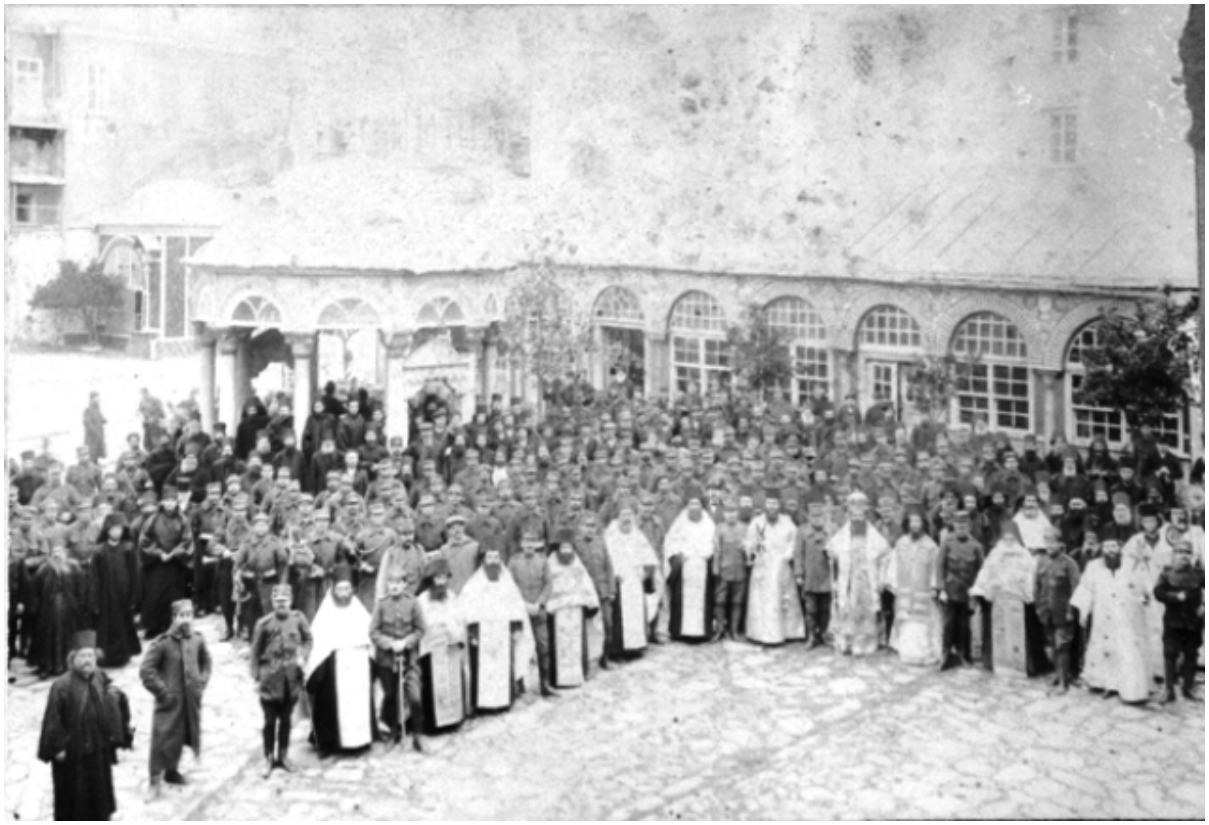

Μονή Ιβήρων

Στις 2 Νοεμβρίου 1912, ελάχιστες ημέρες μετά την Απελευθέρωση της Θεσσαλονίκης, ο Ελληνικός στόλος, με επικεφαλής το θρυλικό θωρηκτό ΑΒΕΡΩΦ, κατευθύνεται προς το Άγιον Όρος. Η παρουσία του αντιμετωπίζεται με χαρμόσυνες κωδωνοκρουσίες καμπάνων ενώ ο στόλος ανταποδίδει με 21 χαιρετιστήριες βολές. Το Αντιτορπιλικό "Θύελλα" αγκυροβολεί στην Δάφνη, αποβιβάζει άγημα από 40 άνδρες και ο εκπρόσωπος του Σουλτάνου, που έδρευε στον Πύργο του Πρωτάτου παραδίνει το Άγιον Όρος στο Ελληνικό Βασίλειο.
Διαβάστε τη συνέχεια του άρθρου