14 Απριλίου 2010

σαν 2 καρφιά στο

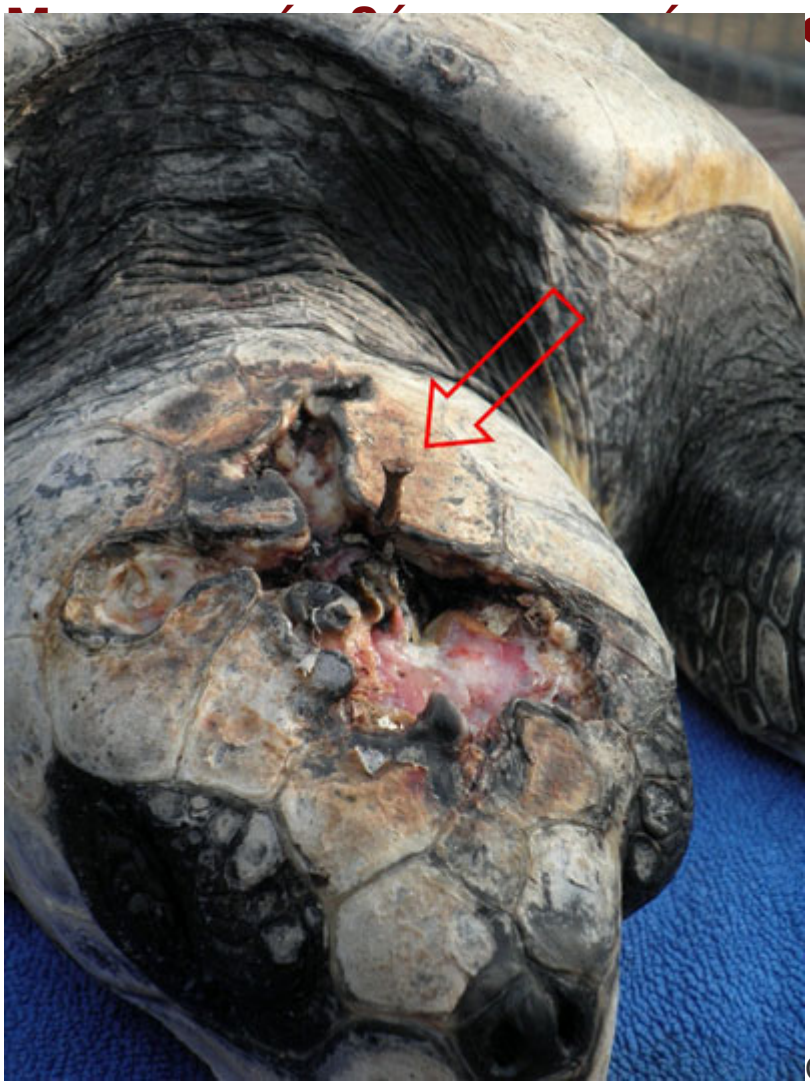

Θα μπορούσε να ήταν μια συνηθισμένη ιστορία διάσωσης μιας θαλάσσιας χελώνας, αν δεν έκρυβε μια ιστορία φρίκης και αποτροπιασμού! Ήταν αρχές Μαρτίου όταν εντοπίστηκε μια χελώνα καρέττα να κολυμπάει μέσα στο Παλαιό Λιμάνι της Μυκόνου. Αμέσως ενημερώθηκε το Δημοτικό Λιμενικό Ταμείο Μυκόνου και αυτό με τη σειρά του ενημέρωσε το Λιμεναρχείο Μυκόνου. Ο υπάλληλος του Δ.Λ.Τ.Μ., Νικόλαος Ροσσολάτος περισυνέλεξε τη χελώνα και τη μετέφερε με το υπηρεσιακό φορτηγάκι στην παραλία Μυκόνου, όπου παρουσία του Λιμενικού ο κτηνίατρος, κ. Ρόζος Γεώργιος εξέτασε τα τραύματα που έφερε στο κεφάλι, επικοινώνησε με το Κέντρο Διάσωσης του ΑΡΧΕΛΩΝ και αφαίρεσε από το κεφάλι της ένα πολύ μεγάλο καρφί!

Οι παριστάμενοι έμειναν άφωνοι από την αποτρόπαια θηριωδία και αμέσως ξεκίνησαν την διαδικασία αποστολής της στο Κέντρο Διάσωσης Θαλάσσιων

Χελωνών στη Γλυφάδα. Ο Νικόλαος Ροσσολάτος έφερε μια μπανιέρα και πετσέτες για να ελέγξει την αιμορραγία και στις 11:30 το βράδυ την επιβίβασαν στο πλοίο «ΘΕΟΛΟΓΟΣ Π.» για να μεταφέρει τον «Νικόλα» στον Πειραιά.

Οι Μυκονιάτες έκαναν ό,τι καλύτερο μπορούσαν! Όταν όμως την παρέλαβαν οι διασώστες του ΑΡΧΕΛΩΝ και την εξέτασαν έμειναν άναυδοι από αυτό που αντίκρισαν. Άλλο ένα μεγάλο καρφί ήταν καρφωμένο στο κρανίο, μέχρι την στοματική κοιλότητα. (περισσότερα…)