21 Οκτωβρίου 2010

Καζάνι που βράζει…

/ Ειδήσεις και Ανακοινώσεις

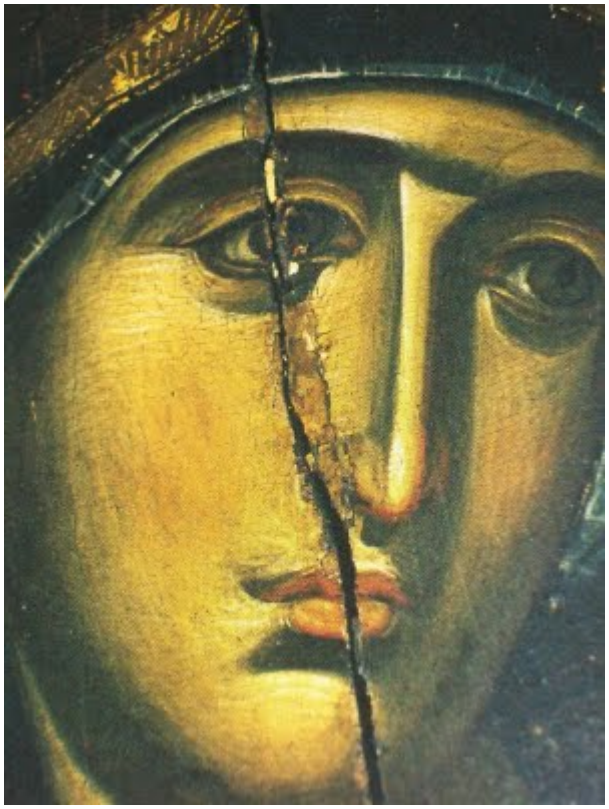

«Καζάνι που βράζει» η ανώτατη εκπαίδευση. Αντιδράσεις και για τις αλλαγές στη δομή του νέου Λυκείου, ειδικά για το μάθημα των Θρησκευτικών.

«Θέση μάχης» λαμβάνουν πανεπιστημιακοί και φοιτητές, ενόψει της δημοσιοποίησης, σύμφωνα με πληροφορίες το αργότερο μέχρι την Πέμπτη, του σχεδίου του υπουργείου Παιδείας για το νέο νόμο πλαίσιο. (περισσότερα…)