17 Ιουνίου 2011

Άκουσον τους λόγους μου αγαθέ μου Υιέ (3)

Άγιοι - Πατέρες - Γέροντες / Άγ. Ιωσήφ Ησυχαστής / Γέρ. Εφραίμ Φιλοθεΐτης-Αριζονίτης

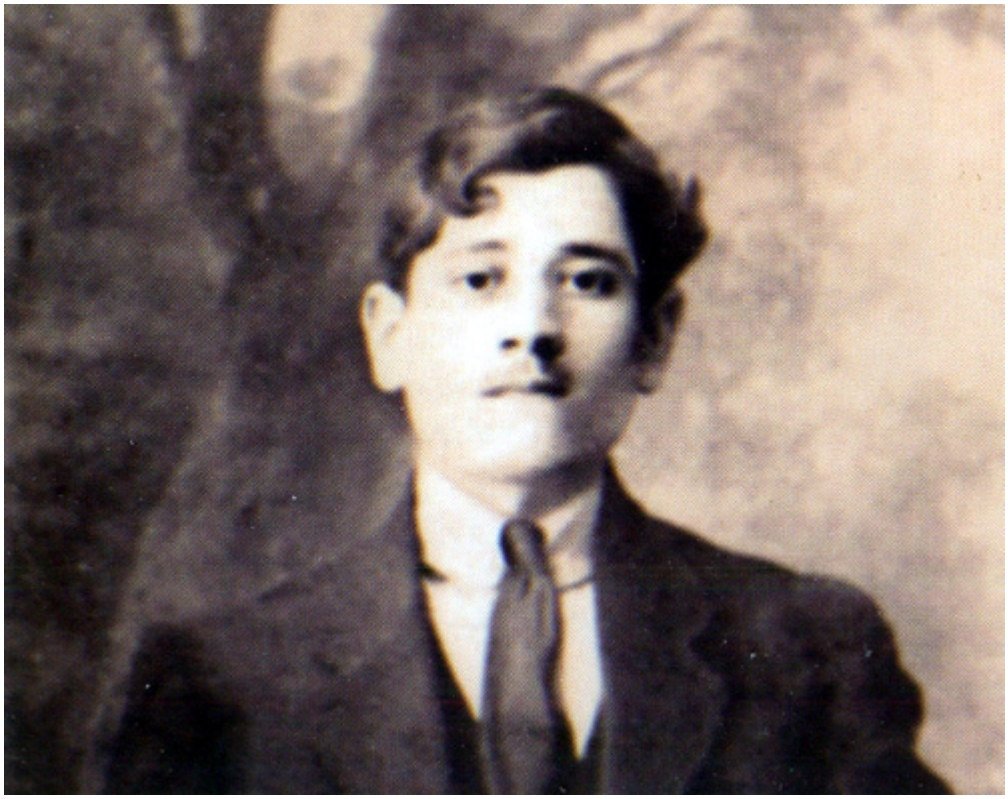

Ο Γέροντας Ιωσήφ ο Ησυχαστής σε νεαρή ηλικία ©

(περισσότερα...)