11 Οκτωβρίου 2012

Τα λόγια σου...είναι σαν καρφιά στο σώμα μου!!!

[ραξία](#) / [Ορθόδοξη πίστη](#)

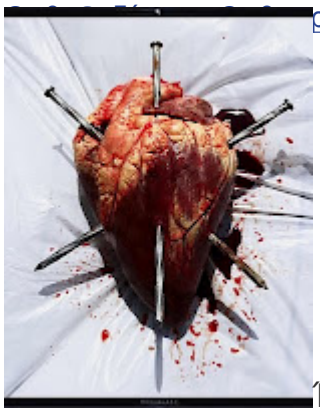

Ήταν μια φορά ένας νεαρός, ο οποίος συμπεριφερόταν μερικές φορές βίαια.
Ο πατέρας του, του έδωσε ένα σακουλάκι με καρφιά και του είπε να καρφώνει ένα καρφί στο πεζοδρόμιο μπροστά από τον κήπο κάθε φορά που θα έχανε την υπομονή του
και θα μάλωνε με κάποιον.... [(περισσότερα...)](#)