12 Οκτωβρίου 2012

Χάρις Αλεξίου: “Όταν υιοθέτησα το παιδί μου, φοβόμουν αν θα ήμουν ικανή να το αγαπήσω”

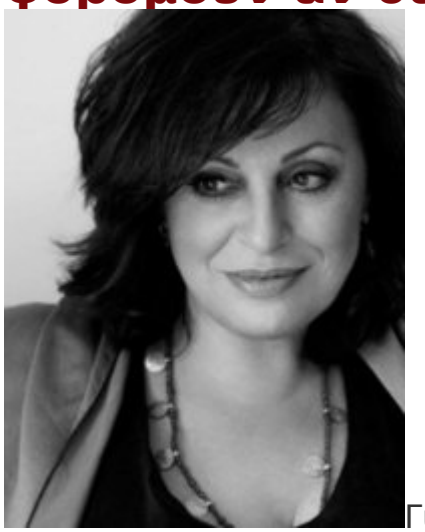

Για τις μεγάλες της αδυναμίες και την “αχίλλειο πτέρνα” της μίλησε η σπουδαία Ελληνίδα ερμηνεύτρια Χάρις Αλεξίου σε μια άκρως αποκαλυπτική συνέντευξη. Η ίδια δε δίστασε να αποκαλύψει τα συναισθήματα της την περίοδο που πήρε την απόφαση να υιοθετήσει το γιό της, αλλά και να παροτρύνει και άλλους γονείς να κάνουν αυτό το βήμα. (περισσότερα...)