14 Οκτωβρίου 2012

Αθηνά Γιάγκου: Η Καστρισία

Ορθοδοξία και Ορθοπραξία / Ορθόδοξη πίστη

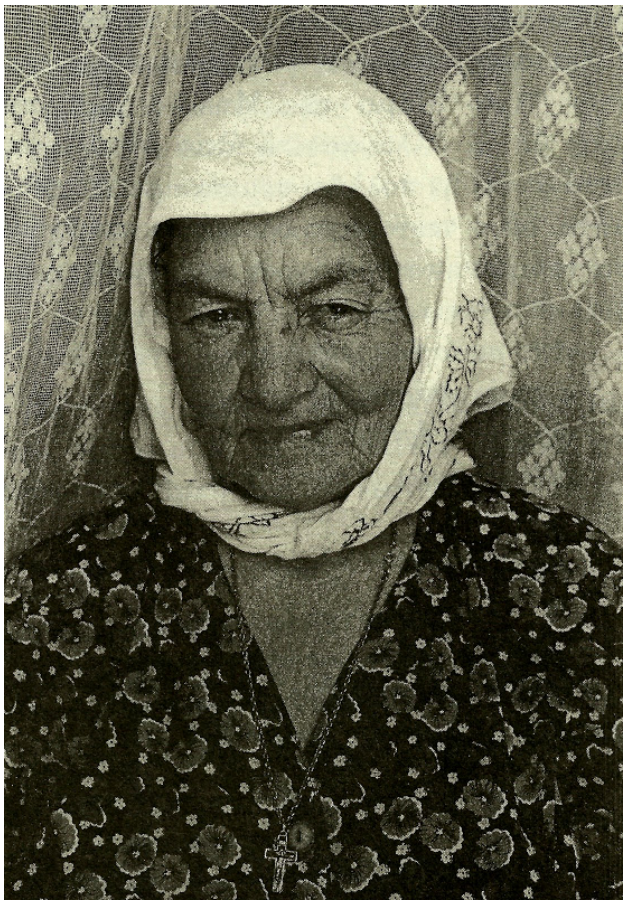

Κάποτε περί το 1931, ο Γιάγκος του Γαβρίλη ενυμθεύθη την Ελένη του Χαράλαμπου και της Βενετιάς. Συν τω χρόνω, απέκτησαν δυο παιδιά, μια κόρη και ένα γιο. Όταν η Αθηνά ήτο δυο ετών και ο αδελφός της Αντώνης, ενός, απηγχονίσθη ο πατέρας των υπό των κυβερνώντων τότε Άγγλων. Από μικρής ηλικίας άρεσε στην Αθηνά να συχνάζει, μάλιστα και να υπηρετεί στην εκκλησία, η οποία γειτόνευε με το πατρικό σπίτι. Ως να εύρισκε θαλπωρή και ασφάλεια εντός της εκκλησίας, η οποία εξέλειπε εκ του πατρικού σπιτιού λόγω της απουσίας του πατέρα. Τότε παπάς ήτο ο πατέρας του παπα-Ευρυβιάδη, παπά- Ευστάθιος, υιός του παπα-Χαραλάμπους, υιού του παπα-Ηλία. Τούτος λοιπόν, ο παπα-Ευστάθιος συμπαθούσε την ορφανή και ζητούσε συχνά τη βοήθειά της μέσα στην εκκλησία. Λόγου χάριν, όταν είχε βάπτιση, φώναζε «Που είναι η Αθηνά να μου πλύνει τα χέρια;». Η Αθηνούλα έτρεχε με κόκκινα τα μάγουλα από την εντροπή της κι έριχνε νερό στον παπά να πλυθεί. Αυτός της έλεγε αστειευόμενος: (περισσότερα...)