23 Νοεμβρίου 2012

Χωρίς την ταπείνωση…

Ορθοδοξία και Ορθοπραξία / Θεολογία και Ζωή / Ορθόδοξη πίστη

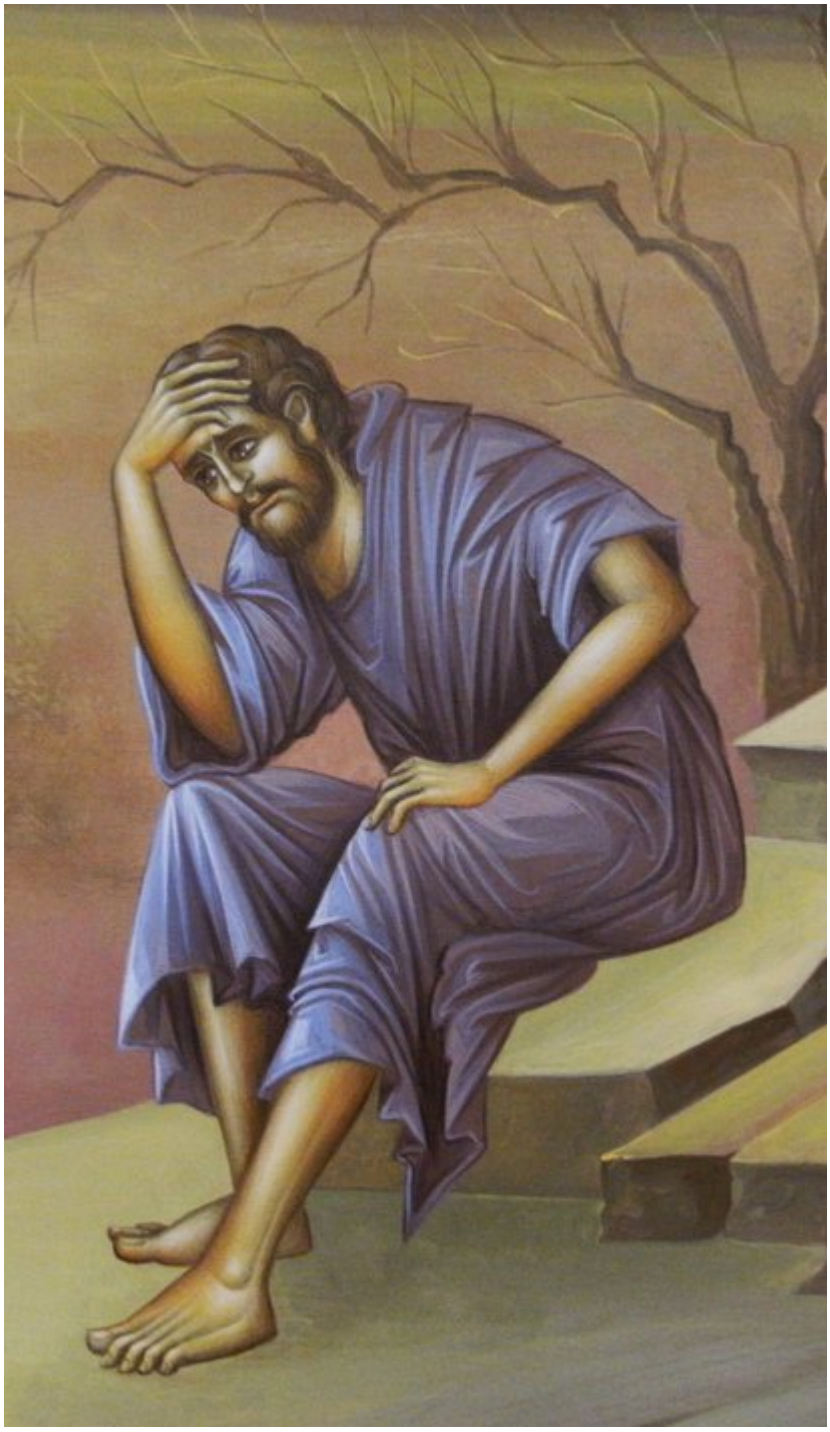

Χωρίς την ταπείνωση, έλεγε ο στάρετς Αμβρόσιος, δε σώζεται ο άνθρωπος. Αν πιστέψουμε πως από δική μας αξία σωζόμαστε, έχουμε απατηθεί. Θα σας αναφέρω ένα διδακτικό περιστατικό. Μια επιφανής αρχόντισσα, αρκετά ευσεβής αλλά όχι και αρκετά ταπεινή, καθώς κοιμόταν είδε ένα συγκλονιστικό όνειρο: Πάνω σε ένδοξο θρόνο ο δίκαιος Κριτής! Και απέναντί του πλήθη λαού, μεταξύ των οποίων και η ίδια. Ο Χριστός ετοιμαζόταν να καλέσει κοντά Του τους εκλεκτούς. (περισσότερα...)