22 Μαρτίου 2013

Μοναχός Κυριάκος Διονυσιάτης

Ορθοδοξία και Ορθοπραξία / Άγιοι - Πατέρες - Γέροντες / Άγιον Όρος

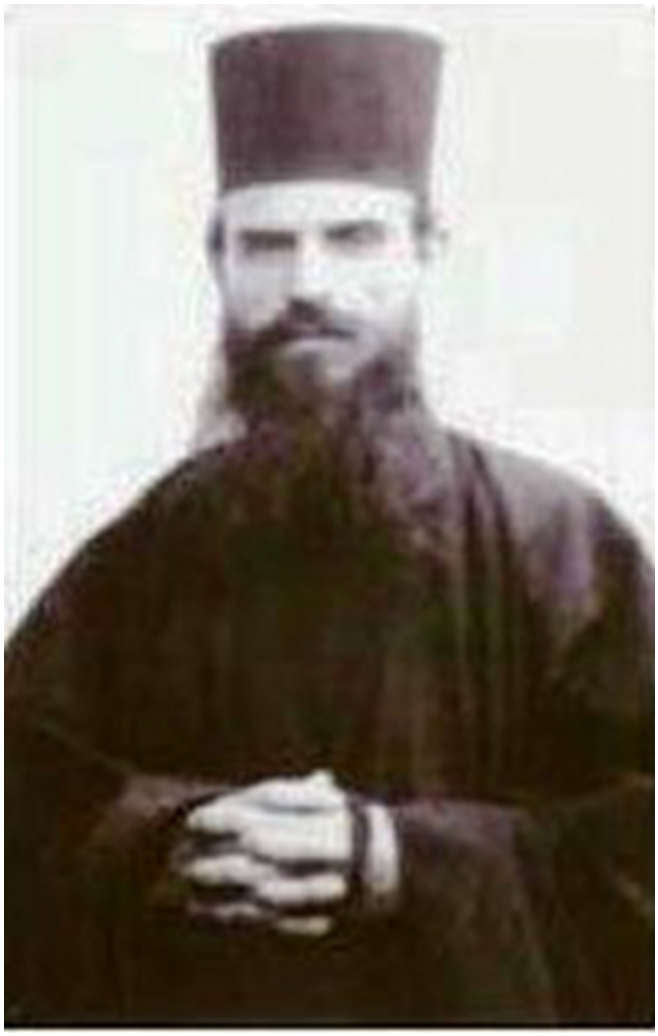

του κ. Γεωργίου Θ. Μηλίτση, διδασκάλου

Όπως ο μαγνήτης τραβά κοντά του τα σιδερένια αντικείμενα, έτσι και οι πνευματικοί άνθρωποι συγκεντρώνουν γύρω τους φιλόθεες ψυχές, του ποθούν τη σωτηρία της ψυχής τους και τη λύτρωσή τους. Μια μεγάλου βελινικούς πνευματική προσωπικότητα ήταν και ο Ηγούμενος της Ι. Μονής του Διονυσίου Αγίου Όρους μακαριστός πα-πα Γαβριήλ Διονυσιάτης. Ο Γέροντος Γαβριήλ ενέπνευσε την αγάπη προς το Χριστό σε δεκάδες καλοπροαίρετες ψυχές διαφόρων επιπέδων μορφώσεως και κοινωνικών τάξεων. Ανάμεσα σ΄ αυτούς ήταν και ο μοναχός Κυριάκος Διονυσιάτης.

Ο μακαριστός μοναχός Κυριάκος γεννήθηκε το 1910 στο Μεσενικόλα Καρδίτσας, ήταν δηλαδή συγχωριανός του Γέροντα Γαβριήλ, και ήταν ένα από τα οκτώ παιδιά του Ιωάννη, και της Αικατερίνης Καρασιώτου. Οι γονείς του ήταν πτωχοί, αλλά

εργατικοί και φιλόθεοι άνθρωποι.

Ο Κωνσταντίνος, έτσι ήταν το κοσμικό όνομα του π. Κυριακού, δεν (περισσότερα...)