12 Νοεμβρίου 2019

αρχιμ. Επιφάνιος Ι. Θεοδωρόπουλος (27/12/1930-10/11/1989) [1ο μέρος]

Άγιοι - Πατέρες - Γέροντες / Άγ. Ιουστίνος Πόποβιτς / Άγιοι - Πατέρες - Γέροντες / αρχιμ. Επιφάνιος Θεοδωρόπουλος / π. Επιφάνιος Θεοδωρόπουλος αφιέρωμα / Συναξαριακές Μορφές

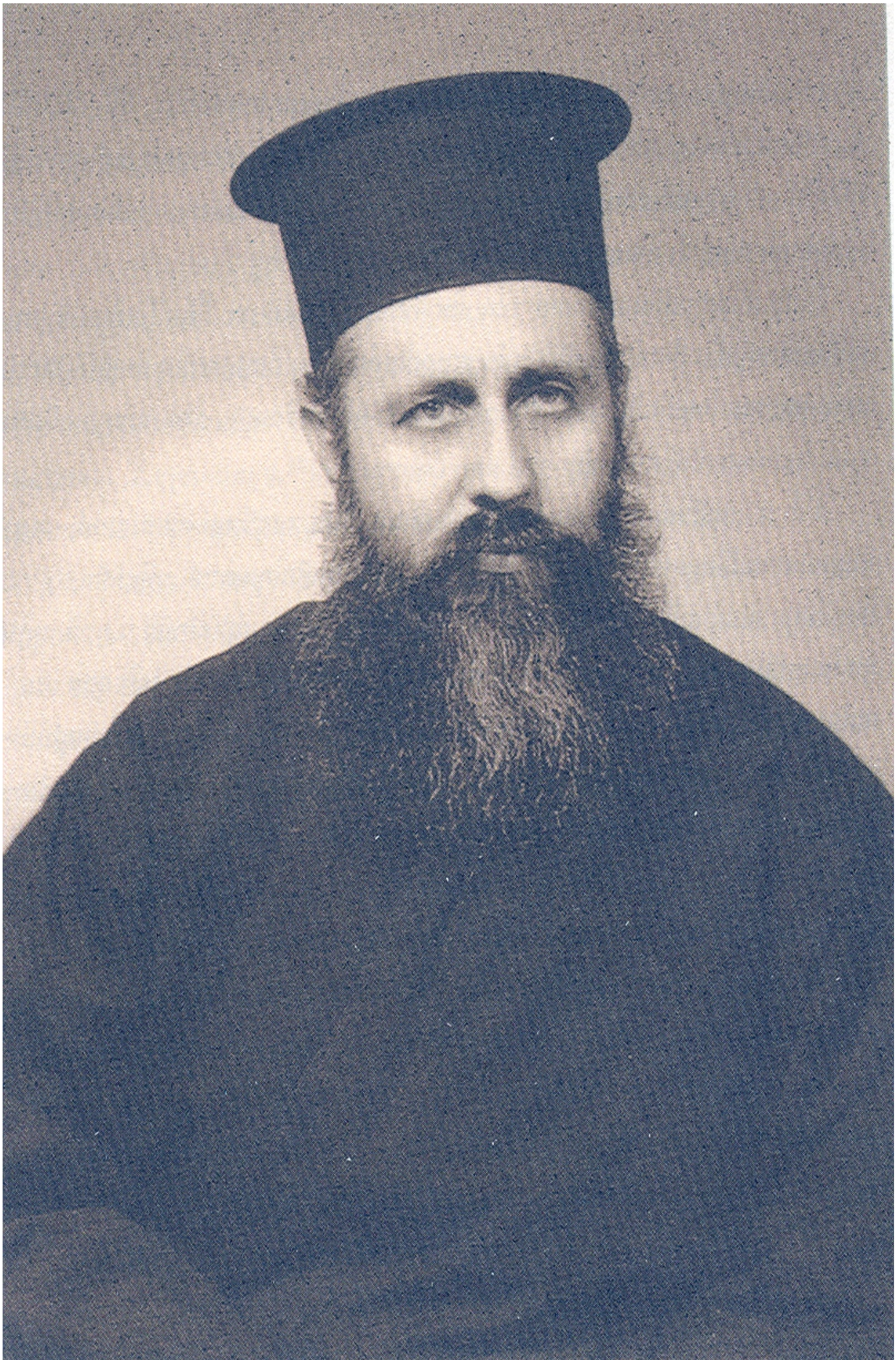

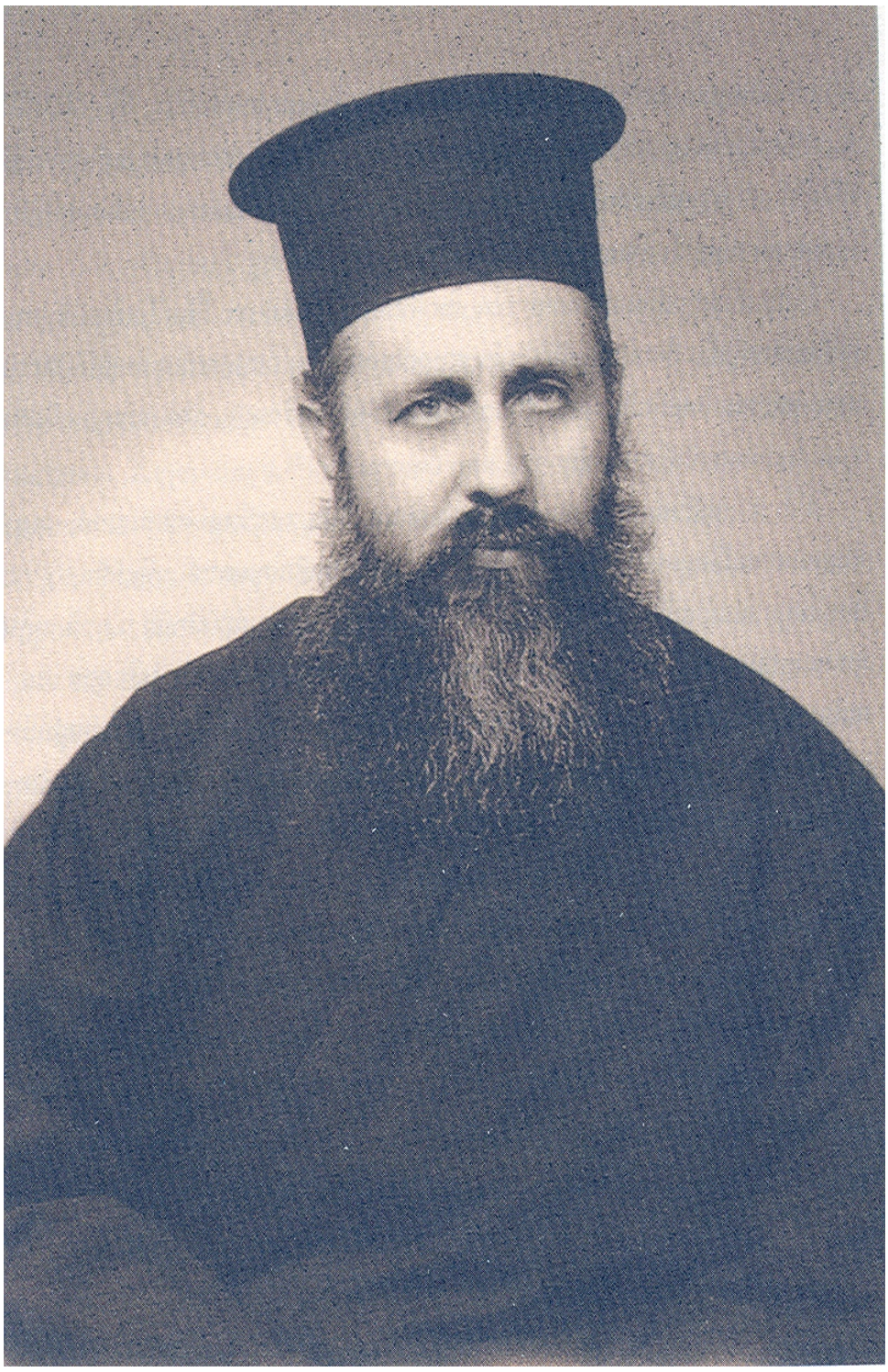

VatopaidiFriend: Στις 10 Νοεμβρίου 2009 συμπληρώθηκαν είκοσι χρόνια από την οσία κοίμηση του μακαριστού Γέροντα Επιφανίου Θεοδωροπούλου. Θα αναρτήσουμε στην ιστοσελίδα μας διάφορα άρθρα και διδασκαλίες του Γέροντα για να τιμήσουμε τη μνήμη του και κυρίως για πνευματική ωφέλεια όλων μας. Την ευχή του να έχουμε.

(Ένας σύγχρονος Άγιος)

Μια κορυφαία σύγχρονη εκκλησιαστική μορφή, που ενσάρκωσε το ιδεώδες του Ορθοδόξου κληρικού, ποιμένα και θεολόγου και λάμπρυνε με την ιδιότητα του μέλους την Ένωσή μας, ο μακαριστός Αρχ. π . Επιφάνιος Ι. Θεοδωρόπουλος εκδήμησε εις Κύριον την 10 Νοεμβρίου 1989.

Χιλιάδες πενθούντος λαού κατέκλυσαν τον Ι. Ν. της Κοιμήσεως Θεοτόκου Χρυσοσπηλαιωτίσσης και τον προ αυτού χώρο για να συμμετάσχουν στην νεκρώσιμη, ακολουθία και να κατευοδώσουν προς την Βασιλεία του Θεού τον πεφιλημένο και πολυσέβαστο πνευματικό τους Πατέρα και Γέροντα. (περισσότερα...)