9 Μαρτίου 2010

# Η γη δεν σταματά να τρέμει …

/ Ειδήσεις και Ανακοινώσεις

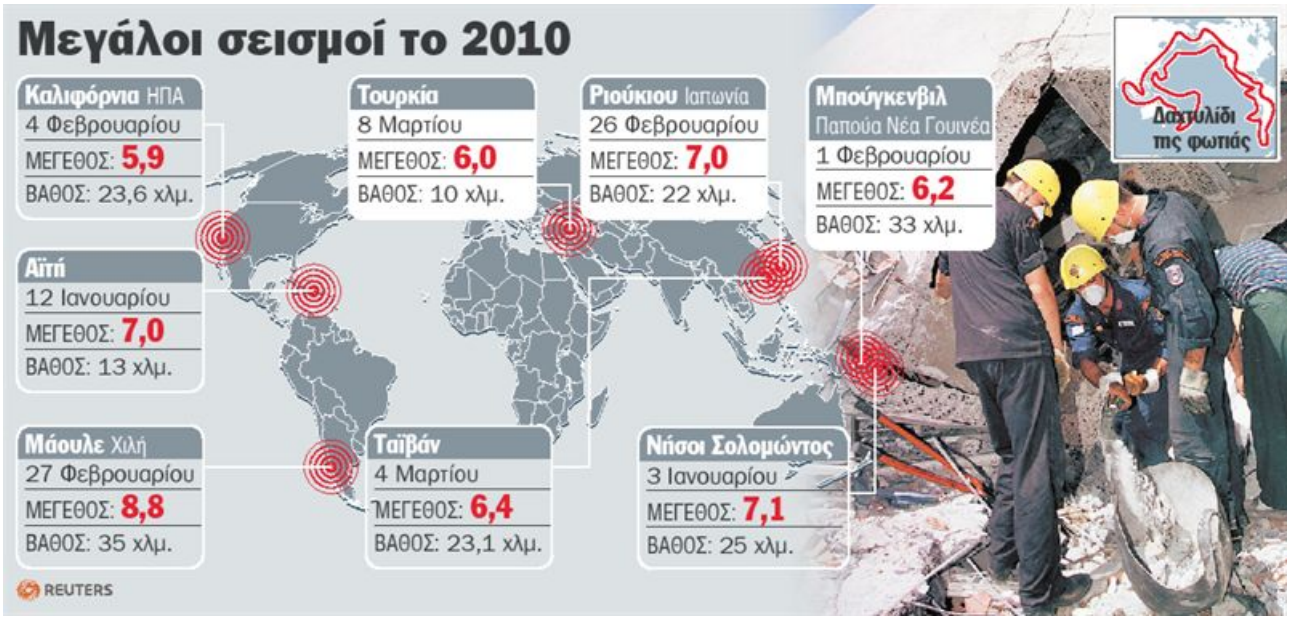


Περισσότεροι από 50 άνθρωποι σκοτώθηκαν χθες από σεισμό 6 ρίχτερ στην επαρχία Ελαζίγ της Ανατολικής Τουρκίας.

Οι σεισμολόγοι ξεκαθαρίζουν πως δεν υπάρχει άμεση σχέση με τους σεισμούς της Αϊτής και της Χιλής. Στην Τουρκία, εντούτοις, φουντώνει πάλι η συζήτηση για την έλλειψη αντισεισμικής θωράκισης και μαζί της, οι φόβοι για την Κωνσταντινούπολη. (περισσότερα…)