12 Ιουνίου 2017

Σαρκοφάγο σφουγγάρι ανακαλύφθηκε στα βάθη των ωκεανών!

/ Επιστήμες, Τέχνες & Πολιτισμός

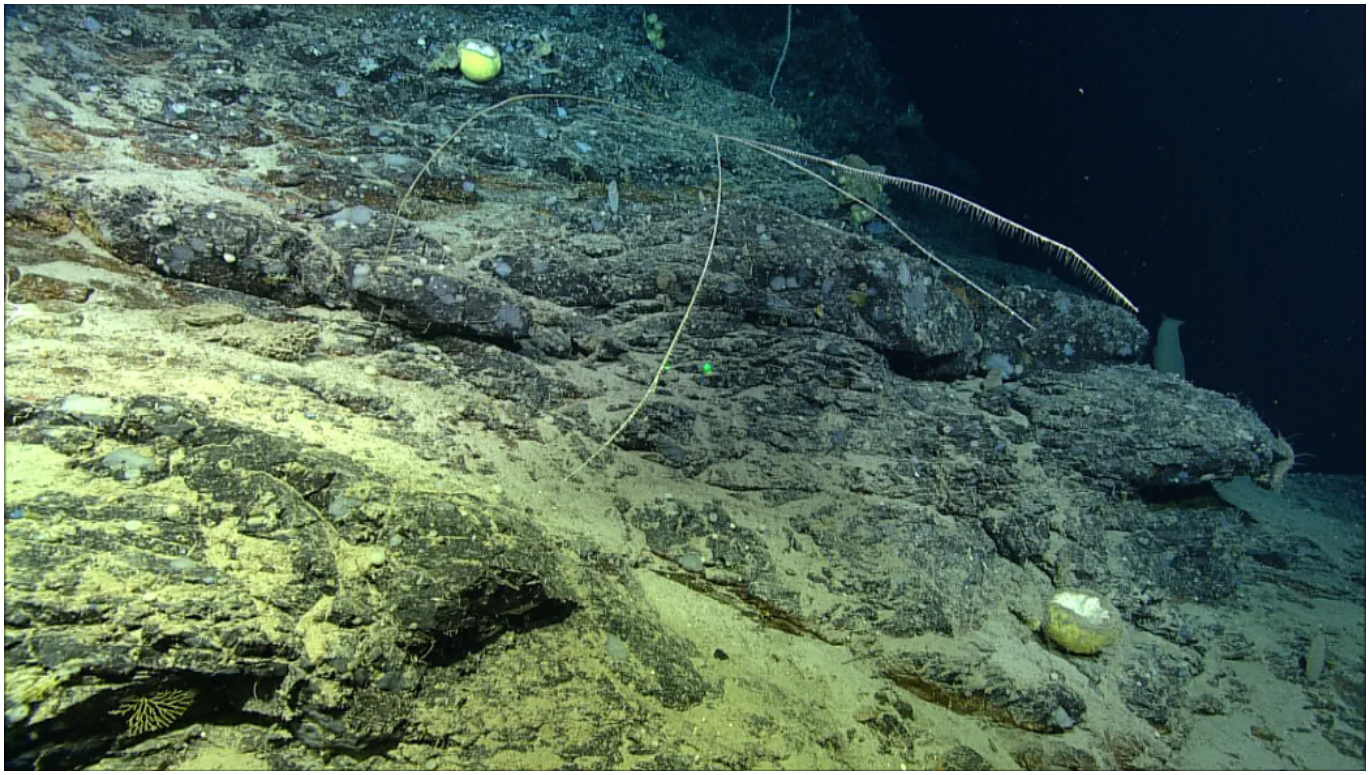

Τα σφουγγάρια όπως τα γνωρίζουμε εμείς είναι οργανισμοί με ελαφρύ και πορώδη σκελετό που δεν μπορούν να κινηθούν και τρέφονται με πλαγκτόν που μπαίνει μαζί με το νερό στο εσωτερικό τους, το οποίο φιλτράρουν κρατώντας την τροφή τους. Ωστόσο, ανακαλύφθηκε πρόσφατα ένα σφουγγάρι στα βάθη των βορειοανατολικών ακτών του Καναδά που δεν μοιάζει με κανένα.

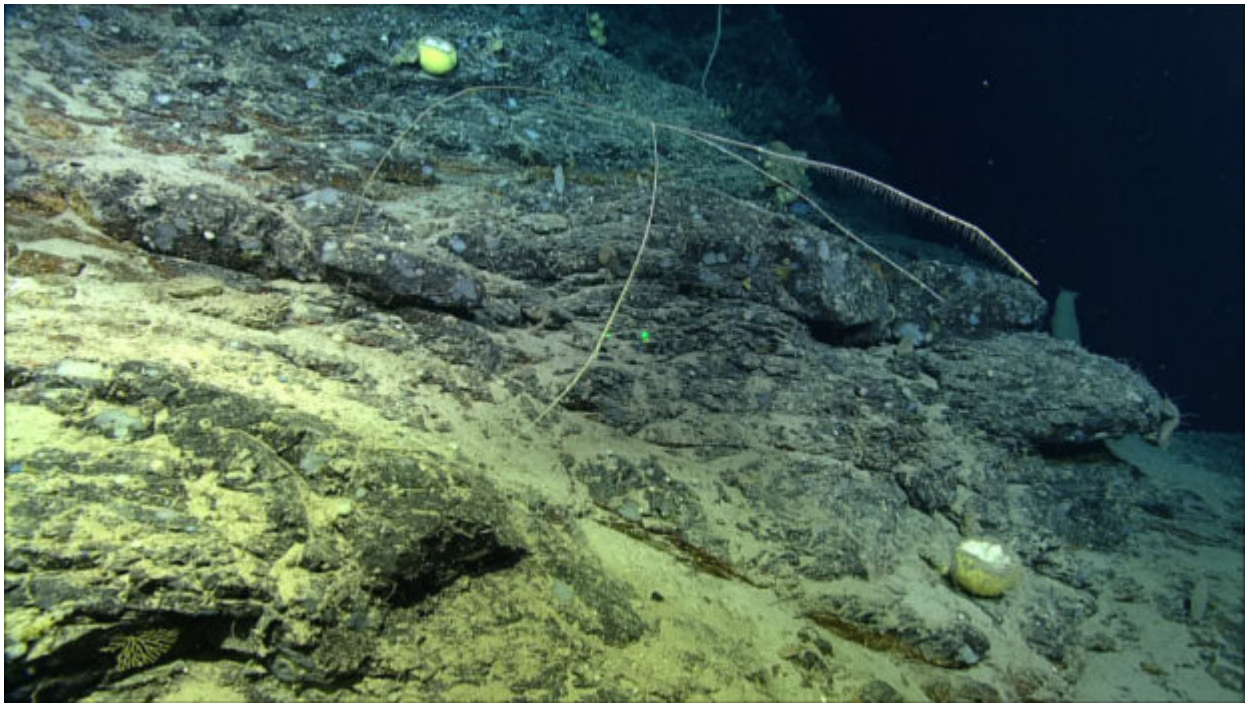

Το Cladorhiza kenchingtonae έχει μήκος 2 μέτρα και διαθέτει “κλαδιά” στο σώμα του με αιχμηρές απολήξεις. Πάνω σε αυτές αιχμαλωτίζει το ζωοπλαγκτόν με το οποίο τρέφεται και η εικόνα είναι ασυνήθιστη, καθώς θυμίζει περισσότερο έντομο με μακριά πόδια. Οι ερευνητές το ανακάλυψαν σε βάθος 3.000 μέτρων και συνεχίζουν τις μελέτες για το είδος του που είναι από τα πλέον παράδοξα στον κόσμο, τοποθετώντας το ανάμεσα στα 137 είδη σαρκοφάγων σφουγγαριών που είναι σήμερα γνωστά στην επιστήμη.



Πηγή: perierga.gr