12 Φεβρουαρίου 2018

Ο Πάνος Μουζουράκης, με δάκρυα στα μάτια αποχαιρέτησε τον πνευματικό του πατέρα Γερ. Νεκτάριο Βιτάλη

Ορθοδοξία και Ορθοπραξία / Θεολογία και Ζωή / Πολυμέσα - Multimedia



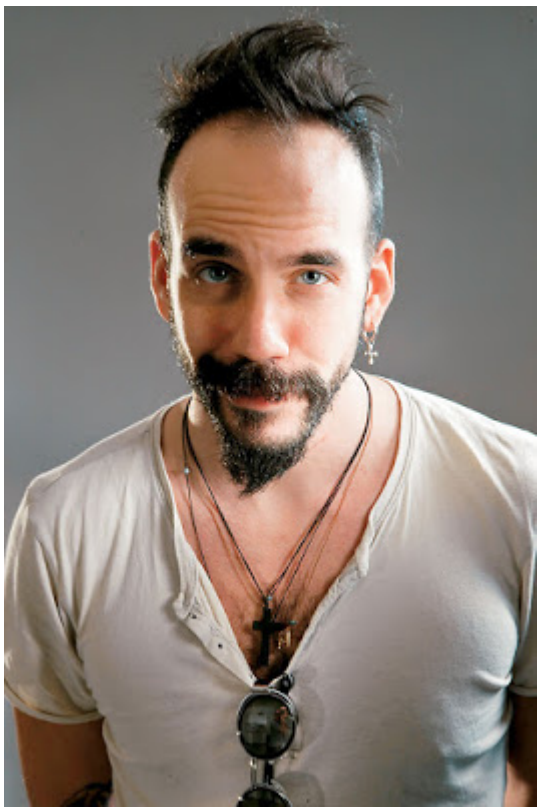

Ο Πάνος Μουζουράκης βίωσε συγκινητικές και δύσκολες στιγμές.

Ο καλλιτέχνης ήταν φανερά θλιμμένος και δεν μπορούσε να συγκρατήσει τους λυγμούς του καθώς προσκυνούσε τη σορό του πατρός Νεκτάριου Βιτάλη.

Ο Πάνος τον συμβουλευόταν συχνά, και όταν έμαθε ότι έφυγε, δεν μπορούσε να μην πάει στο Λαύριο για να τον αποχαιρετήσει...

Προ καιρού υπήρξε δημόσια εμφάνιση του τραγουδιστή, στήν εκπομπή ”στήν υγειά μας” όπου ο Μουζουράκης ήταν εκεί μαζί με τον πατέρα Αντώνιο απο την ”Κιβωτό”, και για αυτόν έλεγε οτι είναι ο πνευματικός του, ο εξομολόγος, (τον π. Αντώνιο) και οτι τον έχει ”ζαλίσει” να τον παίρνει τηλέφωνο κάθε τρείς και λίγο, να του λέει για αμαρτίες καθημερινές.

η εκπομπή εδω