28 Ιουλίου 2018

Λειτουργεί ηλεκτρονική βάση δεδομένων για τους αγνοούμενους της Αττικής

/ Επιστήμες, Τέχνες & Πολιτισμός

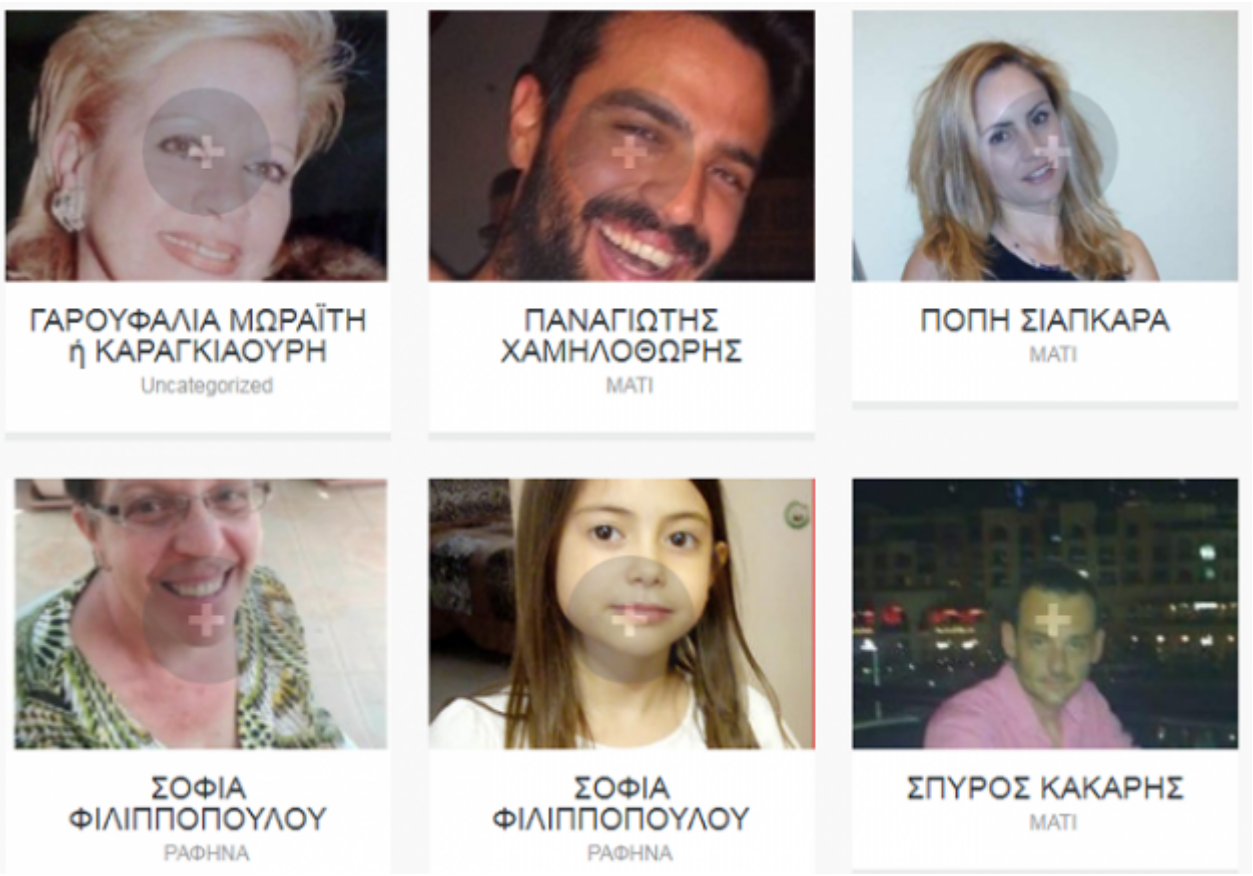

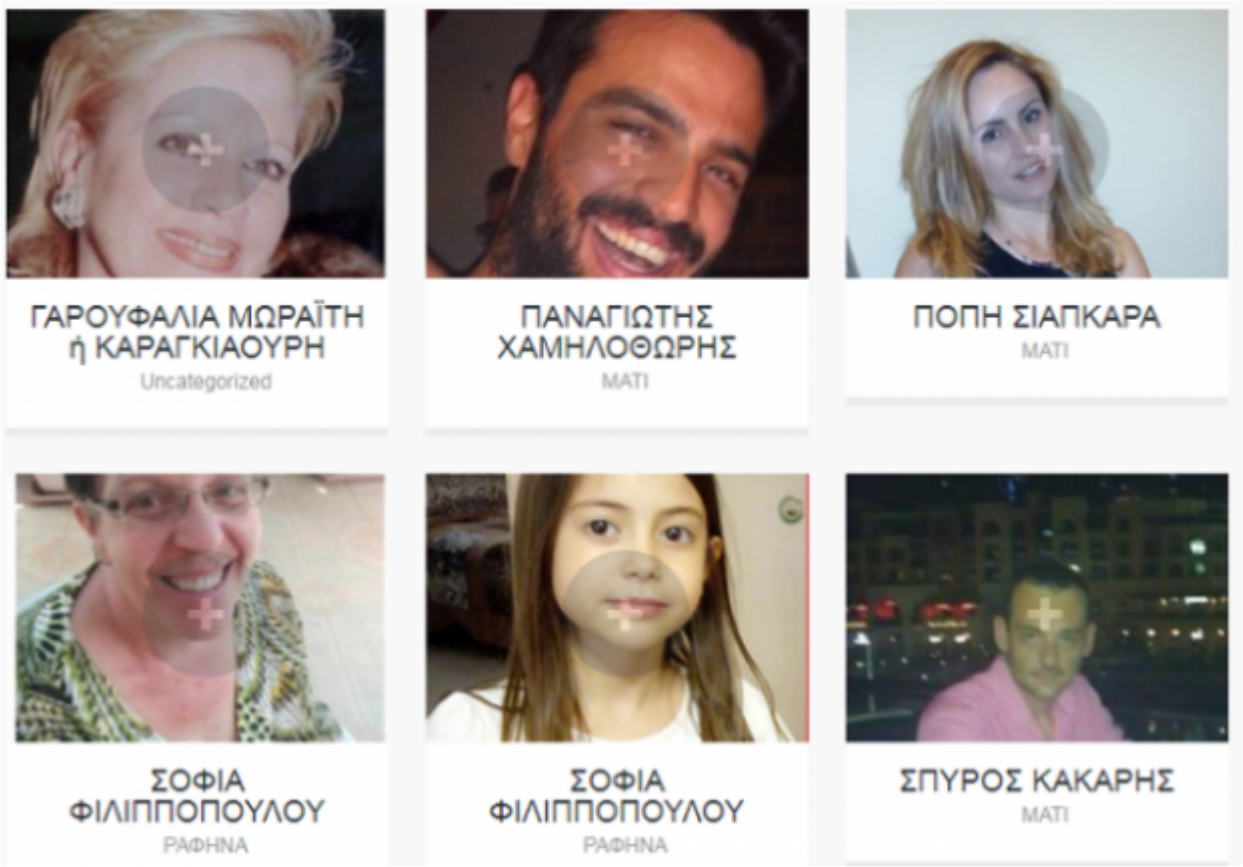

Συγγενείς και φίλοι αγνοουμένων μπορούν να αναρτούν φωτογραφίες τους για να διευκολύνουν την ανεύρεσή τους.
Η ιστοσελίδα, όπως πληροφορούμαστε, είναι μία ιδιωτική πρωτοβουλία ωστόσο ο διαχειριστής της συνεργάζεται άμεσα με αξιωματικό της Πυροσβεστικής Υπηρεσίας, ο οποίος ελέγχει κάθε πληροφορία και κάθε φωτογραφία πριν αναρτηθεί στη βάση δεδομένων.

Στον ιστότοπο που δημιουργήθηκε έχουν μέχρι τώρα αναρτηθεί 28 φωτογραφίες. φωτογραφίες ανθρώπων από τις πληγείσες περιοχές που δεν υπάρχουν ίχνη τους, ανάμεσά τους και παιδιά.

Όποιος γνωρίζει οποιοδήποτε στοιχείο ή τους έχεις δει μπορεί να πατήσει επάνω στην αντίστοιχη φωτογραφία και να συμπληρώσει ό,τι γνωρίζει σχετικά με τα πρόσωπα αυτά. Η βάση δεδομένων ανανεώνεται διαρκώς για περιπτώσεις ανεύρεσης ή όταν προστίθενται νέα άτομα.

Ωστόσο, ενώ χθες δίνονταν στη δημοσιότητα κάποιοι αριθμοί σε σχέση με το πόσοι τελικά είναι οι αγνοούμενοι, σήμερα οι Αρχές χαρακτήρισαν τον αριθμό ως «ακαθόριστο», και μέχρι πριν από λίγο δεν υπάρχει καμία επίσημη ενημέρωση για το πόσοι τελικά αγνοούνται.

Η ηλεκτρονική διεύθυνση της βάσης είναι missingpeople.audax.gr.

Τηλέφωνο επικοινωνίας για τους αγνοούμενους είναι το 199.

Πηγή: city.sigmalive.com