18 Φεβρουαρίου 2019

All Star Game: Πρώτος σκόρερ ο Γιάννης Αντετοκούνμπο – «Έκλεψε» τον τίτλο του MVP ο Ντουράντ

Ορθοδοξία και Ορθοπραξία / Άγιοι - Πατέρες - Γέροντες / Επιστήμες, Τέχνες & Πολιτισμός

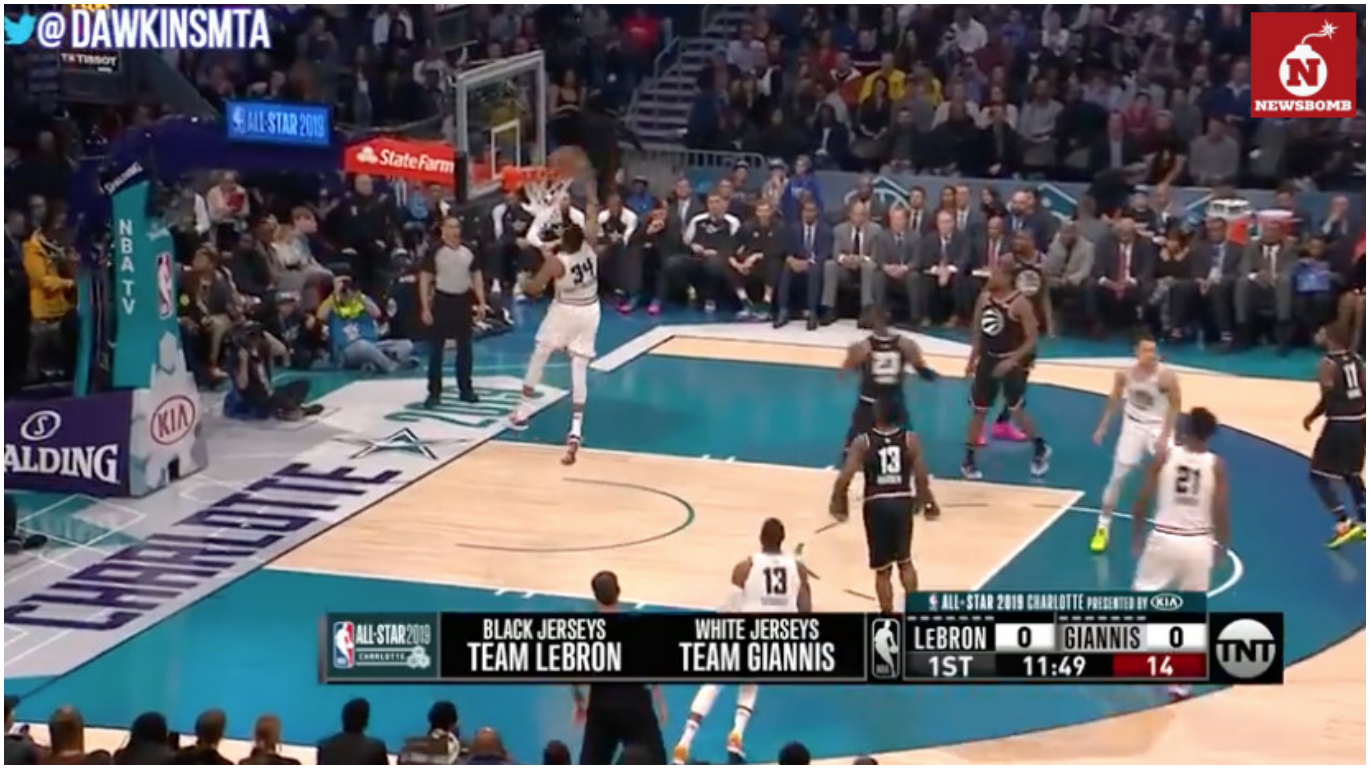

Ιστορία έγραψε ο Γιάννης Αντετοκούνμπο τα ξημερώματα της Δευτέρας (ώρα Ελλάδος), καθώς έγινε ο πρώτος Έλληνας παίκτης που ήταν αρχηγός σε ομάδα του All Star Game στο NBA.

Η Team LeBron αναδείχθηκε νικήτρια στο 68ο All Star Game που διεξήχθη στο «Spectrum Center» της Σάρλοτ.

Οι αστέρες που επέλεξε ο ΛεΜπρον Τζέιμς επικράτησαν με 178-164 της ομάδας του Γιάννη Αντετοκούνμπο σε ένα ματς με πολύ θέαμα και πανδαισία καρφωμάτων, τριπόντων και... μαγικών.

Δείτε στο βίντεο ακολουθεί, την παρουσίαση των δύο ομάδων!

Πολυτιμότερος παίκτης αναδείχθηκε ο Κέβιν Ντουράντ, ο οποίος βρισκόταν στην ομάδα των νικητών και ολοκλήρωσε την γιορτή του «μαγικού κόσμου» με 31 πόντους.

Πηγή: **newsbomb.gr**