5 Ιουλίου 2019

Γενί Σαφάκ: Έτσι θα καταρριφθεί ο άξονας Ελλάδας – Κύπρου στην ΑΟΖ

/ Επιστήμες, Τέχνες & Πολιτισμός

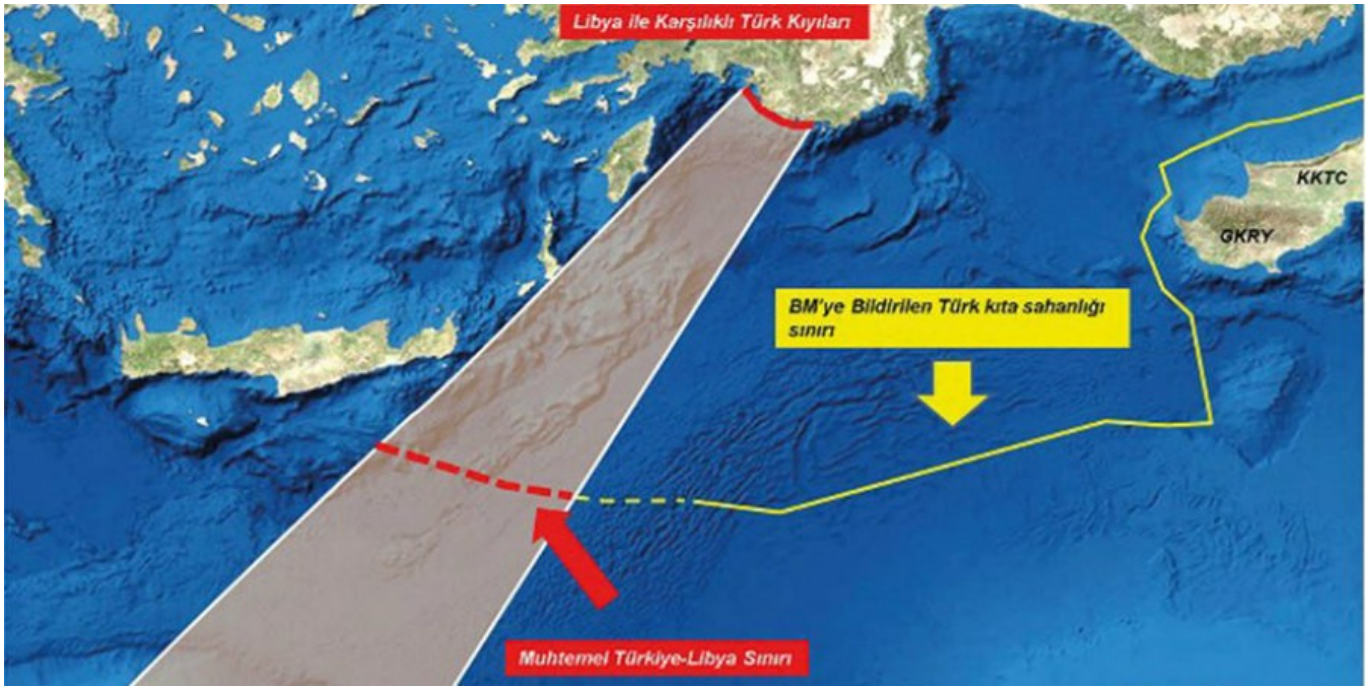

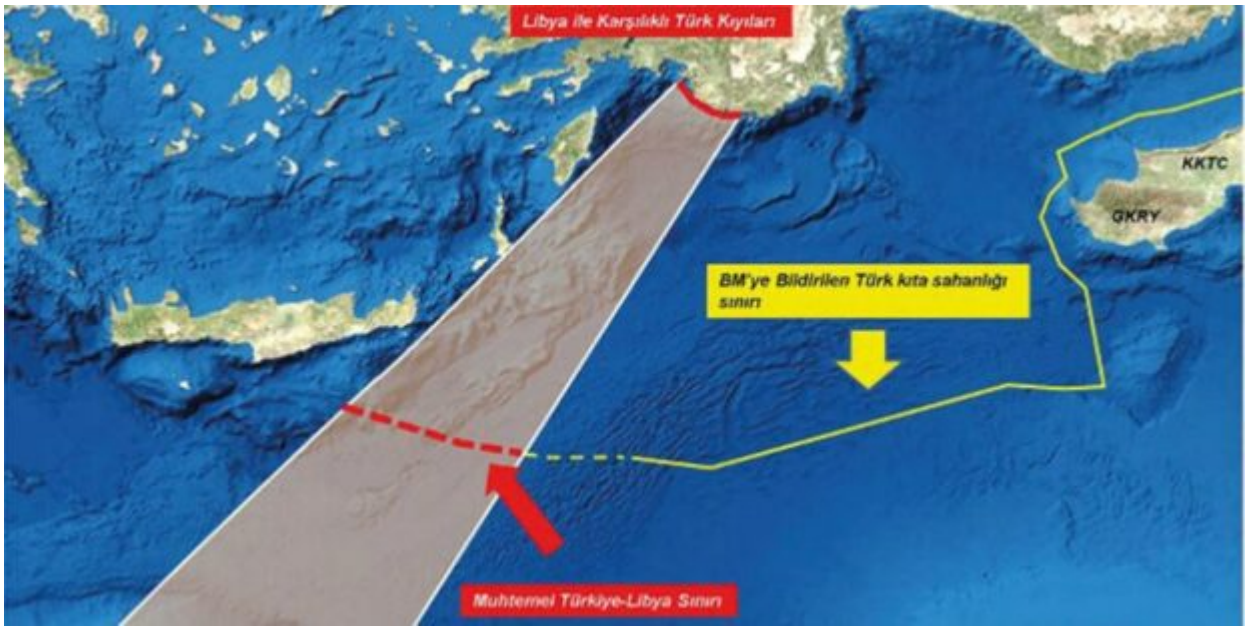

Συμφωνία για ΑΟΖ με κυβέρνηση Τρίπολης, αγνοώντας Χαφτάρ, προτείνει πρώην Τούρκος υποστράτηγος, σύμφωνα με Γενί Σαφάκ.

Επειγόντως συμφωνία Τουρκίας με την κυβέρνηση της Τρίπολης (Λιβυκή Κυβέρνηση Εθνικής Συμφωνίας) για την ΑΟΖ αγνοώντας τον στρατηγό Χαλίφα

Χαφτάρ, προτείνει ο εν αποστρατεία υποστράτηγος Τζεμ Γκιουρντενίρ, υποστηρίζοντας ότι “τα 39 τ. χλμ που έκλεψε η Ελλάδα από τον θαλάσσιο χώρο της Λιβύης στην πραγματικότητα περιέχουν και περιοχές που κλάπηκαν από την Τουρκία”.

Σε δηλώσεις του στην τουρκική εφημερίδα Γενί Σαφάκ, ο εν αποστρατεία υποστράτηγος Τζεμ Γκιουρντενίρ διατείνεται ότι οι χώρες που βρίσκονται πίσω από τον Χάφτερ της Λιβύης αυξάνουν την πίεση τους εναντίον της Τουρκίας καθημερινώς.

Ο Τούρκος υποστράτηγος ανέφερε ότι μετά την πτώση Καντάφι η Λιβύη οδηγήθηκε σε χάος. “Το 2014 η Ελλάδα είδαμε ότι έκλεψε από τα θαλάσσια χωρικά ύδατα της Λιβύης 39 τ. χλμ. εκμεταλλευόμενη την λεγόμενη υφαλοκρηπίδα της Κρήτης. Με βάση το διεθνές δίκαιο είναι αδύνατο η Κρήτη να πάρει τέτοιο θαλάσσιο χώρο από την Λιβύη”, ανέφερε.

Ο Τούρκος εν αποστρατεία υποστράτηγος υποστηρίζει ότι “ασφαλώς σήμερα η Λιβύη δεν ζητά λογαριασμό γι’ αυτό. Γιατί; Επειδή δεν έχουν πολεμικό ναυτικό. Η χώρα είναι κατακερματισμένη”.

Ο Τζεμ Γκιουρντενίρ αναφέρει ότι επειγόντως πρέπει να συναφθεί μεταξύ Τουρκίας και της κυβέρνησης της Τρίπολης για την οριοθέτηση των χωρικών υδάτων “επειδή πρέπει να πούμε ότι τα 39 τ. χλμ που κλάπηκαν από την Λιβύη στην πραγματικότητα περιέχουν και περιοχές που κλάπηκαν και από την Τουρκία”.

“Η σύναψη συμφωνίας με την Λιβύη θα είναι μια τόσο σημαντική εξέλιξη ώστε να προκαλέσει ‘σεισμό’ στην Ελλάδα. Για την Ελλάδα είναι εφιάλτης. Γι’ αυτό η στήριξη της κυβέρνησης της Τρίπολης η οποία είναι ενάντια στο καθεστώς Χάφτερ – πιόνι των ΗΠΑ δεν αποτελεί μόνο υποστήριξη της νόμιμης κυβέρνησης που αναγνωρίζουν τα Ηνωμένα Έθνη αλλά ταυτόχρονα και μια κίνηση που θα προστατεύσει το μέλλον της Γαλάζιας Πατρίδας”.

Ο Τούρκος εν αποστρατεία υποστράτηγος υποστηρίζει ότι το τουρκικό “ΥΠΕΞ πρέπει να αναζητήσει όλους τους τρόπους για να συνάψει συμφωνία με την κυβέρνηση της Τρίπολης σχετικά με την οριοθέτηση της ΑΟΖ, προσθέτοντας πως αν γίνει κάτι τέτοιο ο άξονας Κύπρου – Ελλάδας εναντίον Τουρκίας θα καταρριφθεί.

ΚΥΠΕ