17 Αυγούστου 2010

Ομιλία 4η από 6, του Μοναχού Νήφωνα Βατοπαιδινού για τον Γέροντα Παΐσιο Αγιορείτη

Άγιοι - Πατέρες - Γέροντες / Άγ. Παΐσιος Αγιορείτης / Άγιοι - Πατέρες - Γέροντες

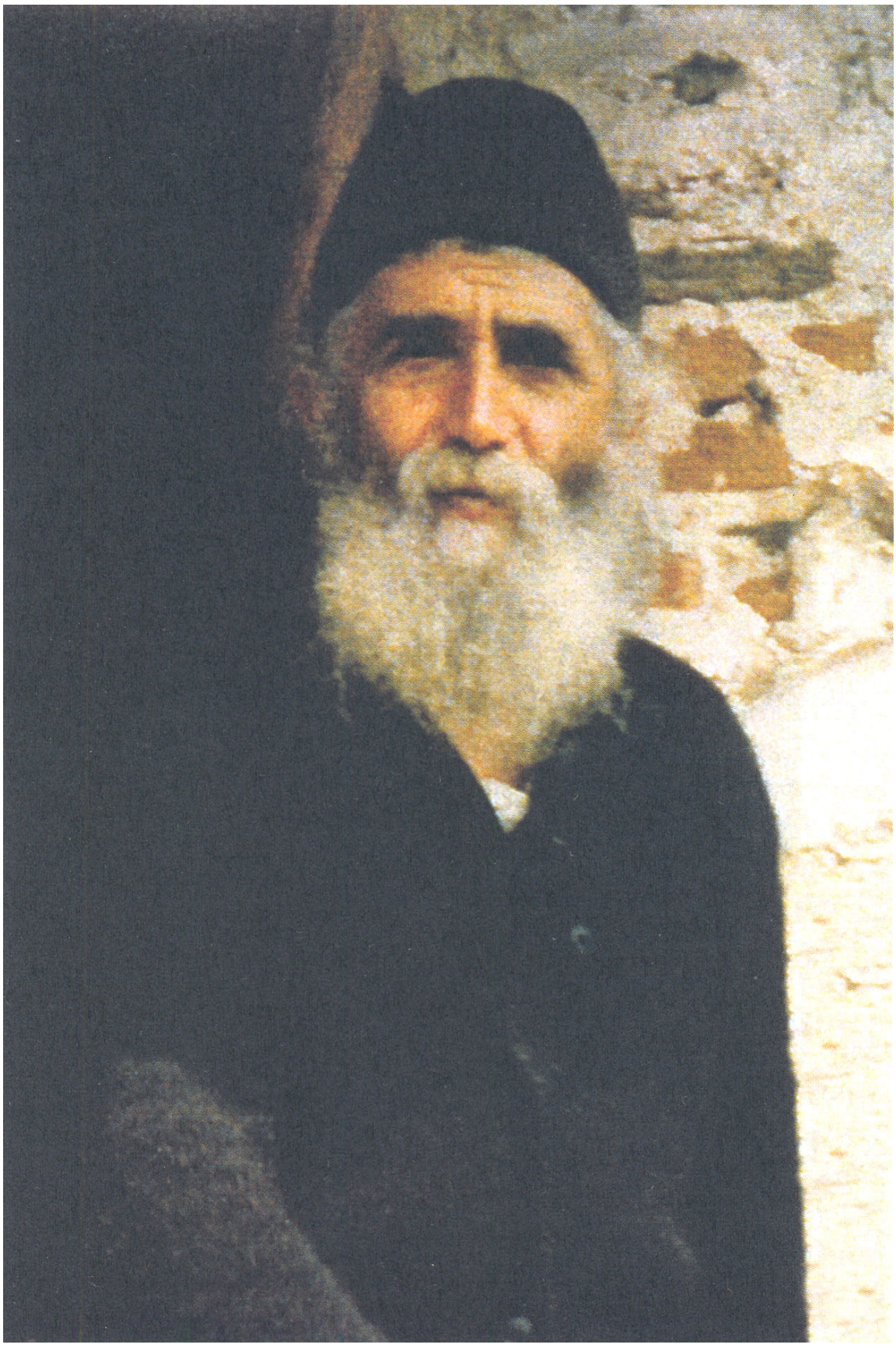

Μπορείτε να ακούσετε την 4η από 6, (περισσότερα...)