7 Μαΐου 2021

Η Ταυτότητα της Παρασκευής τ ο υ Π ά σ χ α.

/ Μήνυμα ημέρας

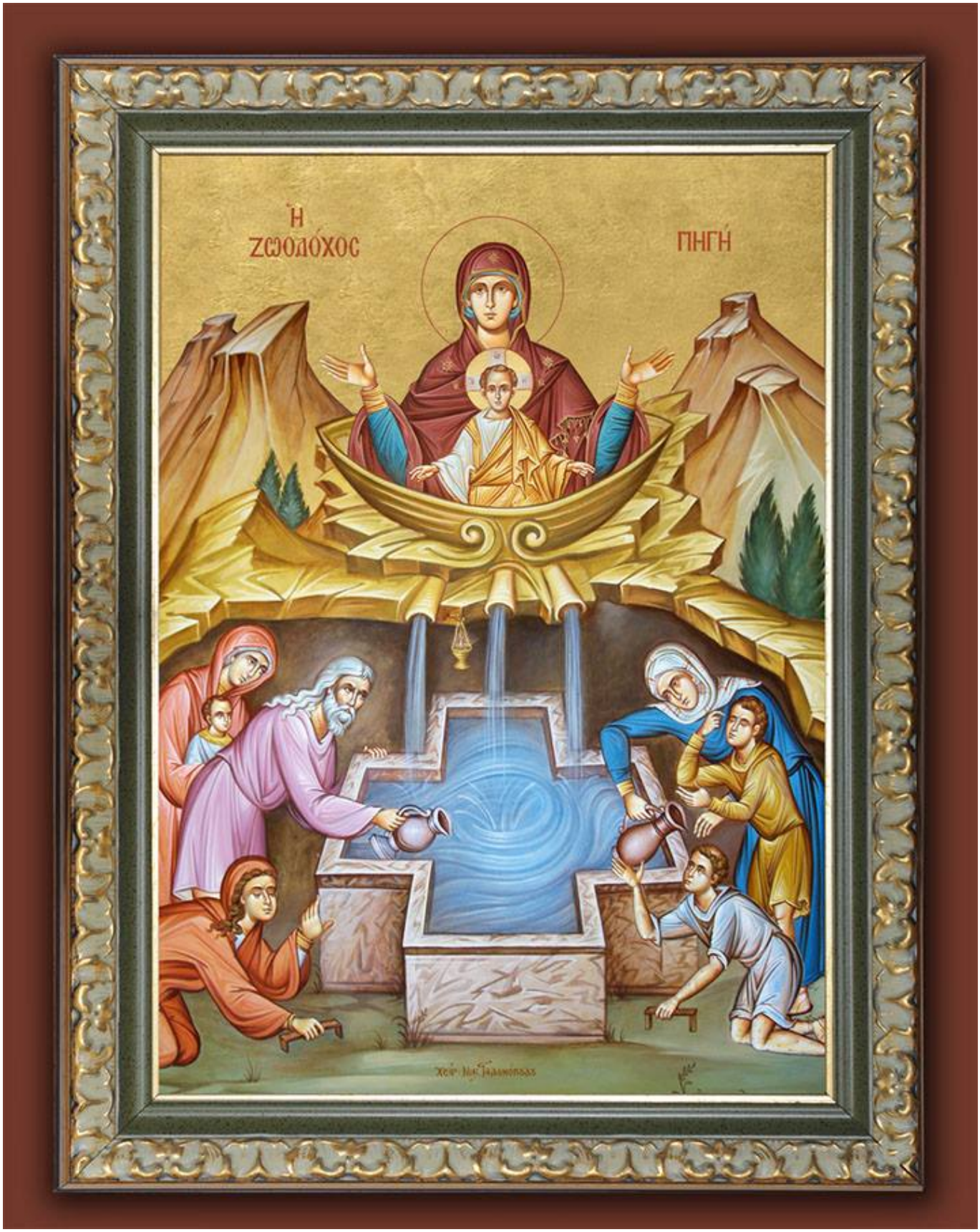
Η
ΖΩΟΔΟΧΟΣ
ΠΗΓΗ

Χριστός Ανέστη

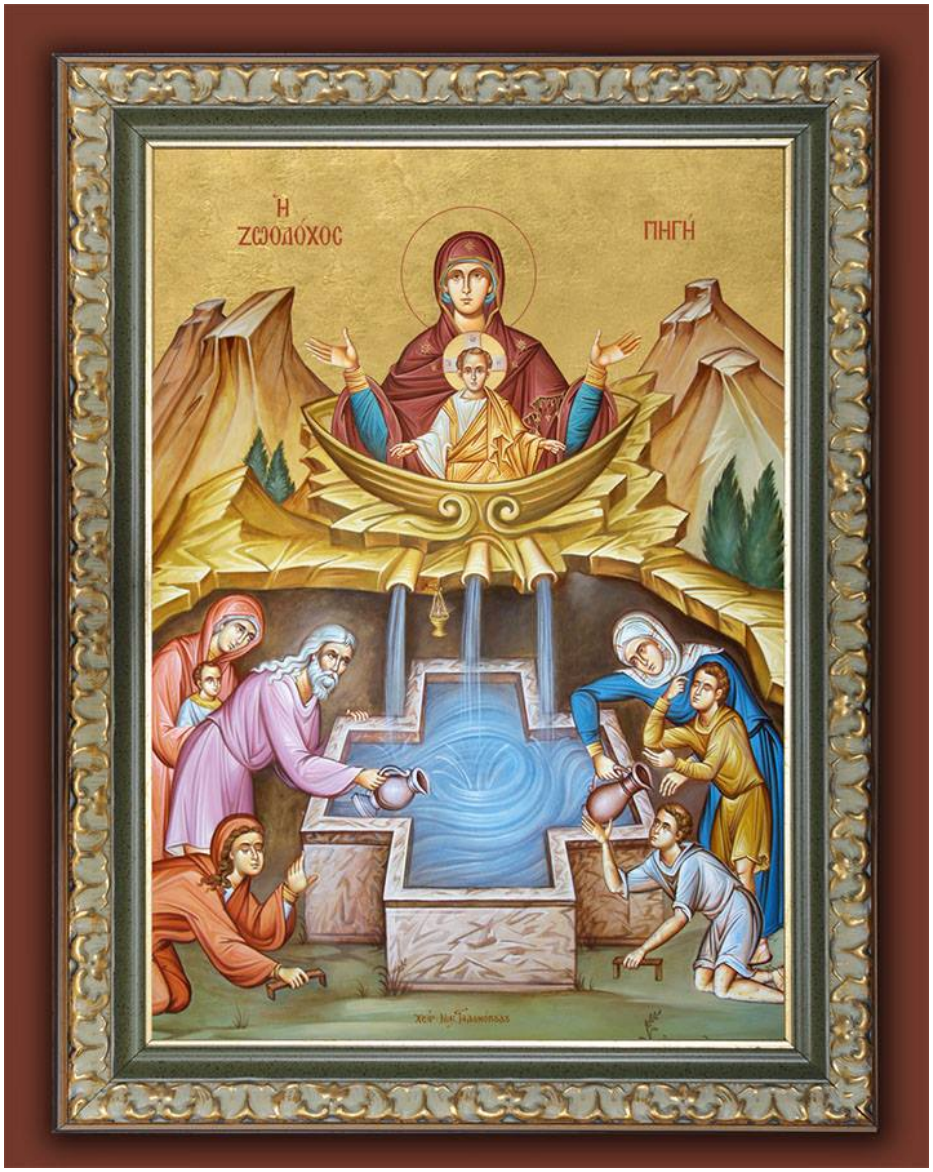

Ζωοδόχου Πηγής.

Ο Λέων ο Α’ τον 5ο αι στην Κωνσταντινούπολη, έχτισε Ναό, προς τιμήν της Παναγίας, δίπλα σε αγίασμα και έδωσε το όνομα: “Ζωοδόχος Πηγή”.
Τα εγκαίνια του Ναού έγιναν την Παρασκευή της Διακαινησίμου.

Η απάντηση της ημέρας.

Κάποιος συμφεροντολόγος πλησίασε έναν συνειδητό χριστιανό.

Του λέει με απορία:

-Αδελφέ μου, τι σε κάνει να διαλέγεις τον δύσκολο δρόμο της Πίστεως;

Εκείνος του απαντά απλά:

-Τι σε κάνει να θεωρείς, ότι βλέπω δύο δρόμους;

■π.Σπ.Ρ.

□□□□□□□□□□□□□□□