17 Σεπτεμβρίου 2022

Η αγάπη για την ελευθερία

/ Μήνυμα ημέρας

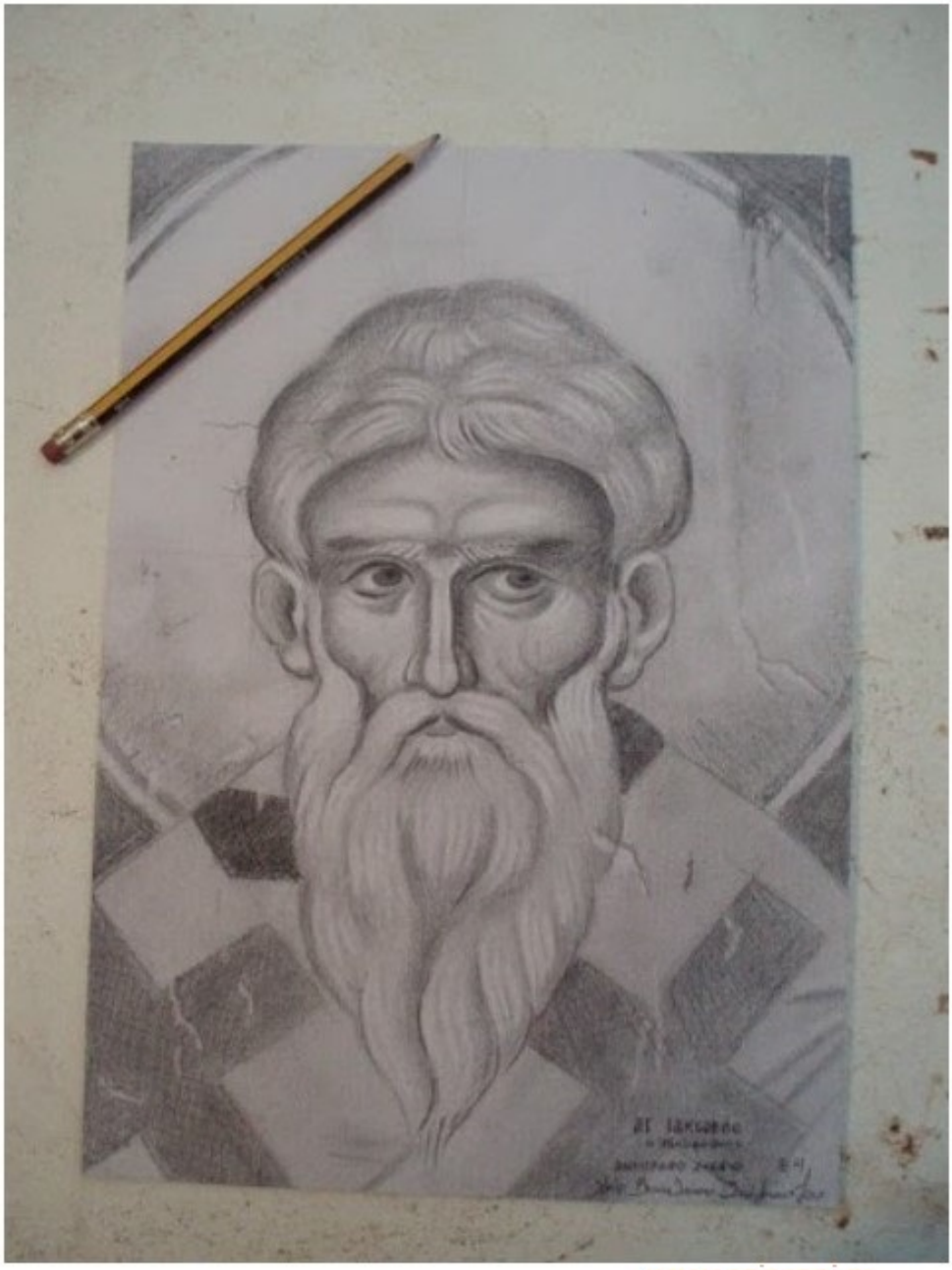

Ὁ ἀναρχικὸς καταστρέφει. Ὁ ἅγιος μεταμορφώνει. Καὶ οἱ δύο ὅμως ξεκινοῦν ἀπὸ τὴν ἴδια βάση, τὴν ἀγάπη γιὰ τὴν ἐλευθερία. (π. Ἀνανίας Κουστένης)

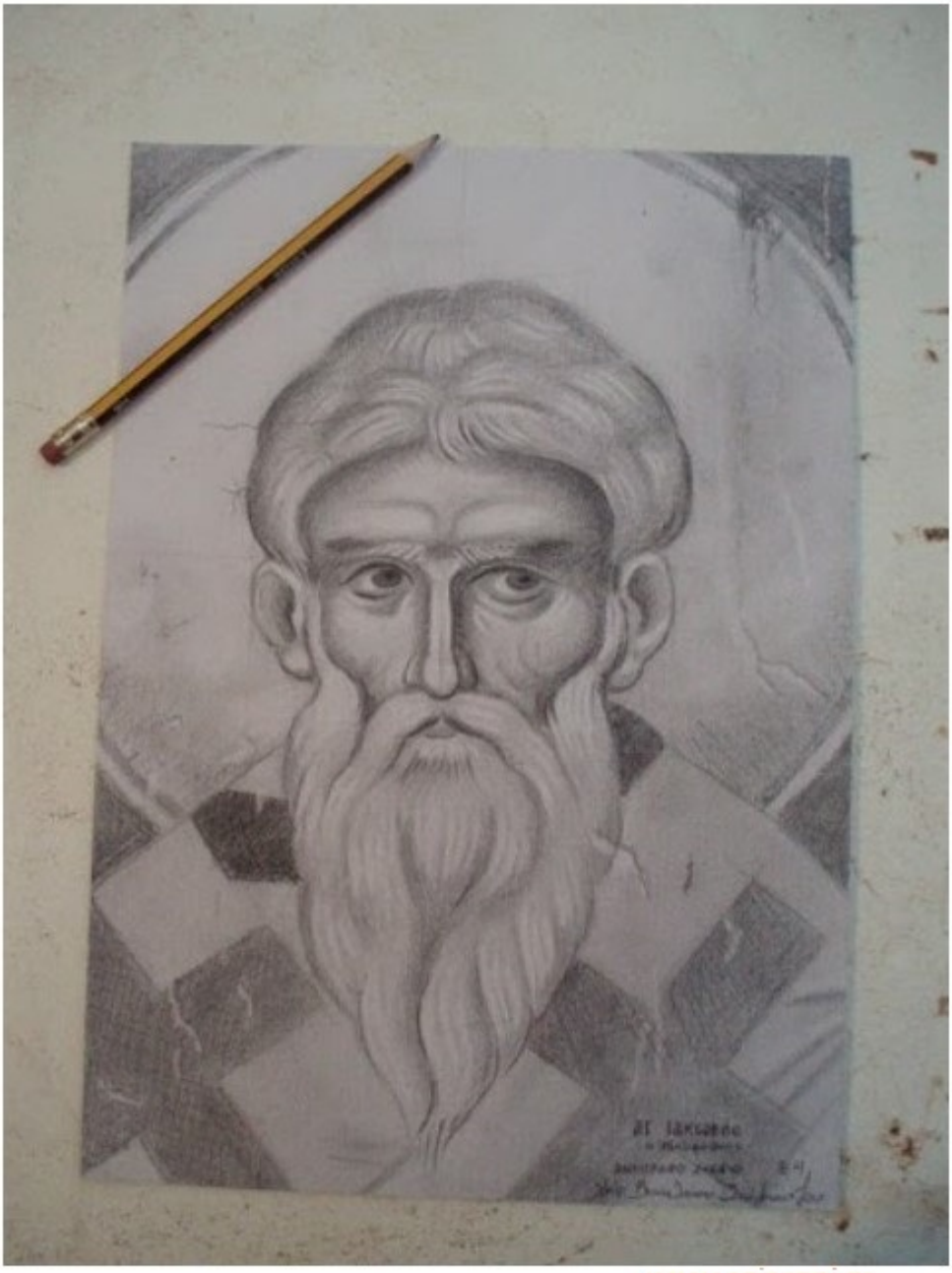

www.agiazoni.gr

Ὁ ἀναρχικὸς καταστρέφει. Ὁ ἅγιος μεταμορφώνει. Καὶ οἱ δύο ὅμως ξεκινοῦν ἀπὸ τὴν ἴδια βάση, τὴν ἀγάπη γιὰ τὴν ἐλευθερία. (π. Ἀνανίας Κουστένης)