9 Σεπτεμβρίου 2024

Το Πατριαρχικό Μήνυμα στην 88η Διεθνή Έκθεση Θεσσαλονίκης

/ Γενικά Θέματα



Στο πλαίσιο των εγκαινίων της 88ης Διεθνούς Έκθεσης Θεσσαλονίκης, το Σάββατο 7 Σεπτεμβρίου 2024, ο Μητροπολίτης Θεσσαλονίκης κ. Φιλόθεος, ανέλαβε την εξαιρετική τιμή και διακονία να εκπροσωπήσει τον Οικουμενικό Πατριάρχη κ.κ. Βαρθολομαίο.

Ο Ποιμενάρχης της Θεσσαλονίκης διάβασε προς τον Πρόεδρο της Εκθέσεως κ. Αναστάσιο Τζήκα, τον Διευθύνοντα Σύμβουλο κ. Κυριάκο Ποζρικίδη, αλλά και όλους τους επισκέπτες της Έκθεσης, το **Σεπτό Πατριαρχικό Μήνυμα και Ευχετήριο** για την υψηλή αυτή διοργάνωση, η οποία τιμά την Θεσσαλονίκη.

“Η Ορθόδοξος Εκκλησία απορρίπτει τον ασύδοτον οικονομισμόν, την κυνικήν όσο και κοντόφθαλμον απολυτοποίησιν της κερδοσκοπίας επί ζημία του κοινωνικού συνόλου και της οικολογικής ισορροπίας”,

αναφέρει, μεταξύ άλλων, ο Παναγιώτατος στο Μήνυμά του.

Στην 88η Διεθνή Έκθεση Θεσσαλονίκης τιμώμενη χώρα είναι η Γερμανία. Στο Μήνυμά του ο Προκαθήμενος της Ορθοδοξίας αναφέρεται στη χώρα και υπογραμμίζει ότι: *“Η ισχυρά οικονομικώς Γερμανία έχει μεγάλη ευθύνη διά την ενότηταν και πρόοδον της Ευρπώης επί τη βάσει της ελευθερίας, της δικαιοσύνης και της αειφορίας”.*

[Διαβάστε ΕΔΩ το Πατριαρχικό Μήνυμα]

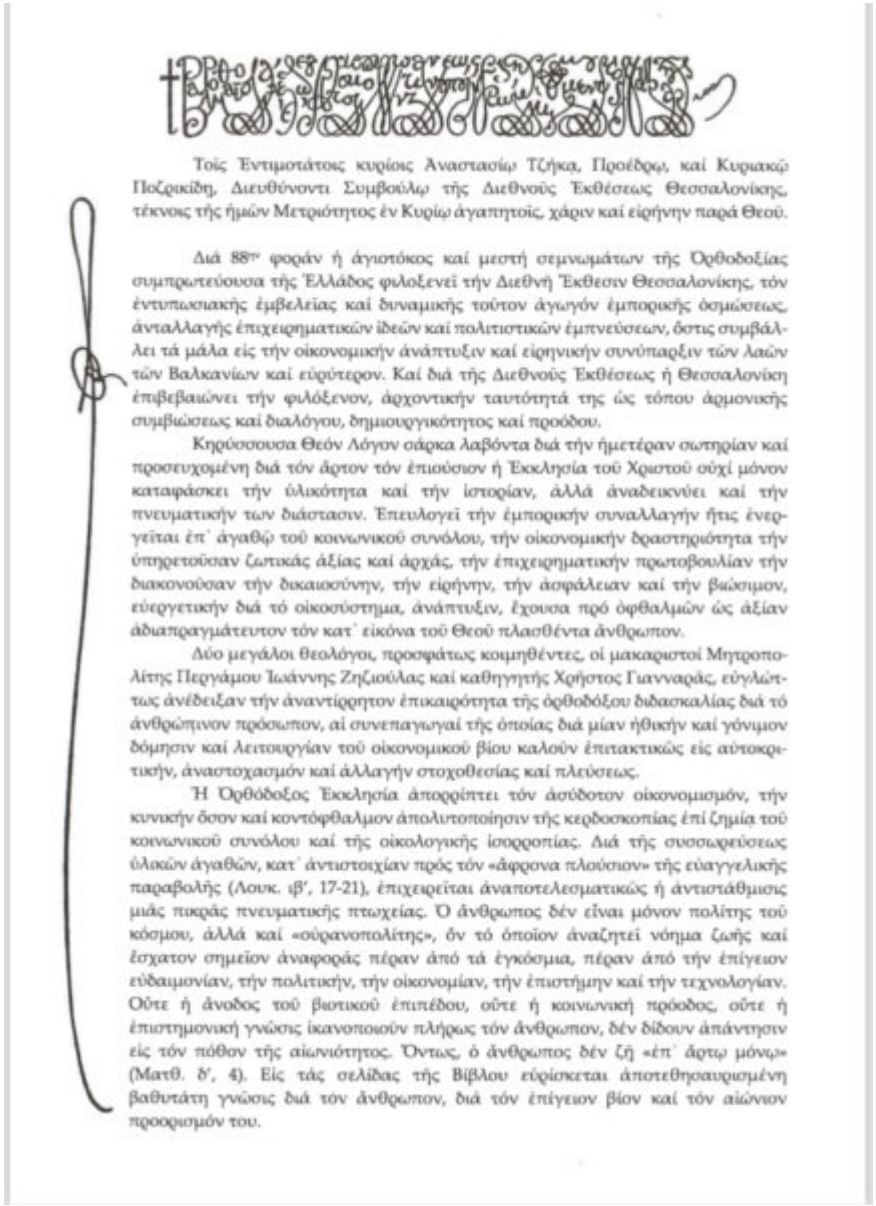

Τοῖς Ἐντιμοτάτοις κυρίοις Ἀναστασίῳ Τζήκα, Προέδρῳ, καὶ Κυριακῷ Ποζρικίδη, Διευθύνοντι Συμβούλῳ τῆς Διεθνοῦς Ἐκθέσεως Θεσσαλονίκης, τέκνοις τῆς ἡμῶν Μετριότητος ἐν Κυρίῳ ἀγαπητοῖς, χάριν καὶ εἰρήνην παρὰ Θεοῦ.

Διὰ 88ην φοράν ἡ ἀγιοτόκος καὶ μεστὴ σεμνωμάτων τῆς Ὀρθοδοξίας συμπρωτεύουσα τῆς Ἑλλάδος φιλοξενεῖ τὴν Διεθνῆ Ἔκθεσιν Θεσσαλονίκης, τὸν ἐντυπωσιακῆς ἐμβελείας καὶ δυναμικῆς τοῦτον ἀγωγὸν ἐμπορικῆς ὁσμώσεως, ἀνταλλαγῆς ἐπιχειρηματικῶν ἰδεῶν καὶ πολιτιστικῶν ἐμπνεύσεων, ὅστις συμβάλλει τὰ μάλα εἰς τὴν οἰκονομικὴν ἀνάπτυξιν καὶ εἰρηνικὴν συνύπαρξιν τῶν λαῶν τῶν Βαλκανίων καὶ εὐρύτερον. Καὶ διὰ τῆς Διεθνοῦς Ἐκθέσεως ἡ Θεσσαλονίκη ἐπιβεβαιώνει τὴν φιλόξενον, ἀρχοντικὴν ταυτότητά της ὡς τόπου ἁρμονικῆς συμβιώσεως καὶ διαλόγου, δημιουργικότητος καὶ προόδου.

Κηρύσσουσα Θεόν Λόγον σάρκα λαβόντα διὰ τὴν ἡμετέραν σωτηρίαν καὶ προσευχομένη διὰ τὸν ἄρτον τὸν ἐπιούσιον ἡ Ἐκκλησία τοῦ Χριστοῦ οὐχὶ μόνον καταφάσκει τὴν ὑλικότητα καὶ τὴν ἱστορίαν, ἀλλὰ ἀναδεικνύει καὶ τὴν πνευματικὴν των διάστασιν. Ἐπευλογεῖ τὴν ἐμπορικὴν συναλλαγὴν ἥτις ἐνεργεῖται ἐπ᾽ ἀγαθῷ τοῦ κοινωνικοῦ συνόλου, τὴν οἰκονομικὴν δραστηριότητα τὴν ὑπηρετοῦσαν ζωτικὰς ἀξίας καὶ ἀρχάς, τὴν ἐπιχειρηματικὴν πρωτοβουλίαν τὴν διακονοῦσαν τὴν δικαιοσύνην, τὴν εἰρήνην, τὴν ἀσφάλειαν καὶ τὴν βιώσιμον, εὐεργετικὴν διὰ τὸ οἰκοσύστημα, ἀνάπτυξιν, ἔχουσα πρὸ ὀφθαλμῶν ὡς ἀξίαν ἀδιαπραγμάτευτον τὸν κατ᾽ εἰκόνα τοῦ Θεοῦ πλασθέντα ἄνθρωπον.

Δύο μεγάλοι θεολόγοι, προσφάτως κοιμηθέντες, οἱ μακαριστοὶ Μητροπολίτης Περγάμου Ἰωάννης Ζηζιούλας καὶ καθηγητὴς Χρῆστος Γιανναρᾶς, εὐγλώττως ἀνέδειξαν τὴν ἀναντίρρητον ἐπικαιρότητα τῆς ὀρθοδόξου διδασκαλίας διὰ τὸ ἀνθρώπινον πρόσωπον, αἱ συνεπαγωγαὶ τῆς ὁποίας διὰ μίαν ἠθικὴν καὶ γόνιμον δόμησιν καὶ λειτουργίαν τοῦ οἰκονομικοῦ βίου καλοῦν ἐπιτακτικῶς εἰς αὐτοκριτικήν, ἀναστοχασμὸν καὶ ἀλλαγὴν στοχοθεσίας καὶ πλεύσεως.

Ἡ Ὀρθόδοξος Ἐκκλησία ἀπορρίπτει τὸν ἀσύδοτον οἰκονομισμόν, τὴν κυνικὴν ὅσον καὶ κοντόφθαλμον ἀπολυτοποίησιν τῆς κερδοσκοπίας ἐπὶ ζημίᾳ τοῦ κοινωνικοῦ συνόλου καὶ τῆς οἰκολογικῆς ἰσορροπίας. Διὰ τῆς συσσωρεύσεως ὑλικῶν ἀγαθῶν, κατ᾽ ἀντιστοιχίαν πρὸς τὸν «ἄφρονα πλούσιον» τῆς εὐαγγελικῆς παραβολῆς (Λουκ. ιβ΄, 17-21), ἐπιχειρεῖται ἀναποτελεσματικῶς ἡ ἀντισταθμισις μιᾶς πικρᾶς πνευματικῆς πτωχείας. Ὁ ἄνθρωπος δὲν εἶναι μόνον πολίτης τοῦ κόσμου, ἀλλὰ καὶ «οὐρανοπολίτης», ὃν τὸ ὁποῖον ἀναζητεῖ νόημα ζωῆς καὶ ἔσχατον σημεῖον ἀναφορᾶς πέραν ἀπὸ τὰ ἐγκόσμια, πέραν ἀπὸ τὴν ἐπίγειον εὐδαιμονίαν, τὴν πολιτικήν, τὴν οἰκονομίαν, τὴν ἐπιστήμην καὶ τὴν τεχνολογίαν. Οὔτε ἡ ἄνοδος τοῦ βιοτικοῦ ἐπιπέδου, οὔτε ἡ κοινωνικὴ πρόοδος, οὔτε ἡ ἐπιστημονικὴ γνῶσις ἱκανοποιοῦν πλήρως τὸν ἄνθρωπον, δὲν δίδουν ἀπάντησιν εἰς τὸν πόθον τῆς αἰωνιότητος. Ὄντως, ὁ ἄνθρωπος δὲν ζῇ «ἐπ᾽ ἄρτῳ μόνῳ» (Ματθ. δ΄, 4). Εἰς τὰς σελίδας τῆς Βίβλου εὑρίσκεται ἀποτεθησαυρισμένη βαθυτάτη γνῶσις διὰ τὸν ἄνθρωπον, διὰ τὸν ἐπίγειον βίον καὶ τὸν αἰώνιον προορισμόν του.

Τιμωμένη χώρα εἰς τήν 88ην Διεθνή Ἔκθεσιν εἶναι ἡ Ὁμοσπονδιακή Δημοκρατία τῆς Γερμανίας. Προσωπικοί δεσμοί ἀναγόμενοι εἰς τούς χρόνους τῶν σπουδῶν μας ἐν Μονάχῳ τῆς Βαυαρίας ἐνισχύουν τόν ἡμέτερον σεβασμόν διά τήν πατρίδα μεγάλων θεολόγων, φιλοσόφων, ποιητῶν καί μουσικῶν. Εἴμεθα εὐγνώμονες διά τό γεγονός ὅτι εἰς τήν χώραν αὐτήν, ὑπό τήν σοφήν ποιμαντορίαν τοῦ προσφιλεστάτου ἀδελφοῦ Αὐγουστίνου, ἀνθεῖ ἡ Ἱερά Μητρόπολις Γερμανίας, δίδουσα τήν καλήν μαρτυρίαν τῆς Ὀρθοδόξου πίστεως καί τῶν τιμαλφῶν πνευματικῶν καί πολιτισμικῶν παραδόσεων τοῦ Γένους. Ἡ ἰσχυρά οἰκονομικῶς Γερμανία ἔχει μεγάλην εὐθύνην διά τήν ἑνότητα καί πρόοδον τῆς Εὐρώπης ἐπί τῇ βάσει τῆς ἐλευθερίας, τῆς δικαιοσύνης καί τῆς ἀειφορίας. Ὁ σεβασμός τῶν ἀρχῶν αὐτῶν ἀναφέρει τήν οἰκονομικήν ζωήν εἰς τήν εὐρυτέραν ἀνάπτυξιν τῶν ἀνθρωπίνων πραγμάτων τῶν κοινωνικῶν πολιτισμικῶν καί περιβαλλοντικῶν ἐξελίξεων, πέραν τῆς συρρικνωτικῆς προσηλώσεως εἰς τήν πορείαν τῶν οἰκονομικῶν δεικτῶν. Τό μέλλον τῆς ἀνθρωπότητος συνδέεται μέ τήν ὑπέρβασιν τῆς «ἰδιονομίας τῆς οἰκονομίας» διά τῆς ἐφαρμογῆς ἐναλλακτικῶν μορφῶν ἀναπτύξεως, αἱ ὁποῖαι συνδυάζουν τήν οἰκονομικήν στρατηγικήν μέ ὑψηλάς ἀξίας καί ἠθικάς ἀρχάς, μέ τήν πίστιν εἰς τήν ἱερότητα τοῦ ἀνθρωπίνου προσώπου, τήν προστασίαν τῆς ἀκεραιότητος τῆς δημιουργίας καί τήν ἀλληλεγγύην.

Ἐν τῷ πνεύματι τούτῳ, χαιρετίζομεν τήν ἔναρξιν τῆς 88ης Διεθνοῦς Ἐκθέσεως Θεσσαλονίκης, εὐχόμενοι δέ αὐτήν κατά πάντα ἐπιτυχῆ, καταστέφομεν τούς συντελεστάς καί τούς ἐπισκέπτας αὐτῆς διά τῆς Πατριαρχικῆς ἡμῶν εὐλογίας καί ἐπικαλούμεθα ἐφ' ὑμᾶς καί ἐπί τόν φίλτατον Ἑλληνικόν λαόν τήν χάριν καί τό ἔλεος τοῦ μεγάλου Θεοῦ τῆς σοφίας, τῆς δικαιοσύνης καί τῆς ἀγάπης.

βκδ' Σεπτεμβρίου δ'









ope.gr