15 Δεκεμβρίου 2025

Θύελλα αντιδράσεων στην Κύπρο για βλάσφημο πίνακα με τις εικόνες του Χριστού και της Παναγίας

/ Γενικά Θέματα / Ειδήσεις και Ανακοινώσεις

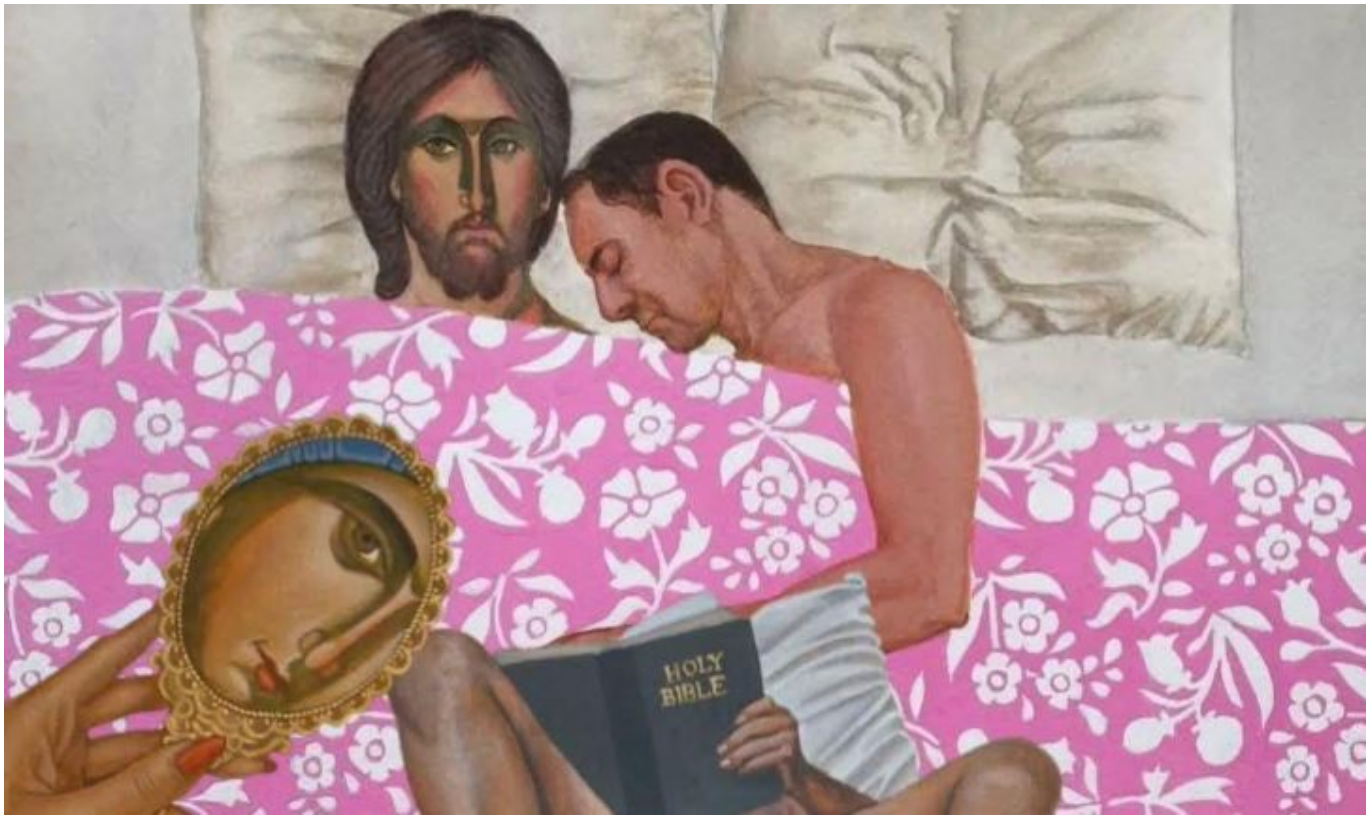

Θύελλα αντιδράσεων προκάλεσαν τα νέα έργα του γνωστού ζωγράφου Γιώργου Γαβριήλ – με προκλητική απεικόνιση του Χριστού και της Παναγίας – που εκτίθεντο σε γκαλερί στην Πάφο, η οποία μετά τον σάλο ανακοίνωση πως ακυρώνει την εικαστική έκθεση.

Την ίδια ώρα σωστή θεωρεί πως ήταν η ενέργεια της γκαλερί στην Πάφο να ματαιώσει την έκθεση, ο εκπρόσωπος Τύπου της Αρχιεπισκοπής Κύπρου Χρηστάκης Ευσταθίου, ο οποίος αναφέρει ότι το έργο του εικαστικού *«προκαλεί βάναυσα το θρησκευτικό αίσθημα των πιστών»*, σημειώνοντας ωστόσο ότι δεν αναφέρεται στον ίδιο τον εικαστικό καλλιτέχνη.

Κληθείς να σχολιάσει το έργο από το ΚΥΠΕ ο κ. Ευσταθίου ανέφερε ότι αυτό *«προκαλεί βάναυσα το θρησκευτικό αίσθημα των πιστών χωρίς να υπάρχει καθόλου το στοιχείο σεβασμού που έπρεπε να εμπεριέχεται στην έννοια της*

τέχνης». Ξεκαθάρισε πως αναφέρεται στο έργο και όχι στον εικαστικό χαρακτηρίζοντας σωστή την ενέργεια της Blue Iris Gallery, να ματαιώσει την έκθεση στην Πάφο.

Πρόσθεσε πως ο συγκεκριμένος πίνακας συνιστά προσβολή και ασέβεια.

Ο κ. Ευσταθίου ανέφερε πως «δεν αποτελεί αυτό το έργο τέχνη, ούτε ελεύθερη έκφραση μπορεί να εκληφθεί, αλλά κινείται μέσα στα πλαίσια μιας τοξικότητας η οποία ακριβώς ακυρώνει και την έννοια του πολιτισμού ως μεγέθους που ακριβώς κοσμεί την ανθρωπότητα».

Ο πίνακας επέφερε αντιδράσεις και επικριτικά σχόλια στα Μέσα Κοινωνικής Δικτύωσης αλλά και στον πολιτικό κόσμο. ΔΗΣΥ, ΔΗΚΟ και ΕΛΑΜ διαμαρτύρονται καθώς θεωρούν πως βεβηλώνεται ο Χριστός, η Παναγία και τα ιερότερα σύμβολα της Ορθόδοξης Πίστης.