8 Σεπτεμβρίου 2011

Γέρων Εφραίμ της Αριζόνας – Η αξία της Θεοτόκου

Άγιοι - Πατέρες - Γέροντες / Γέρ. Εφραίμ Φιλοθεΐτης-Αριζονίτης / Πολυμέσα - Multimedia

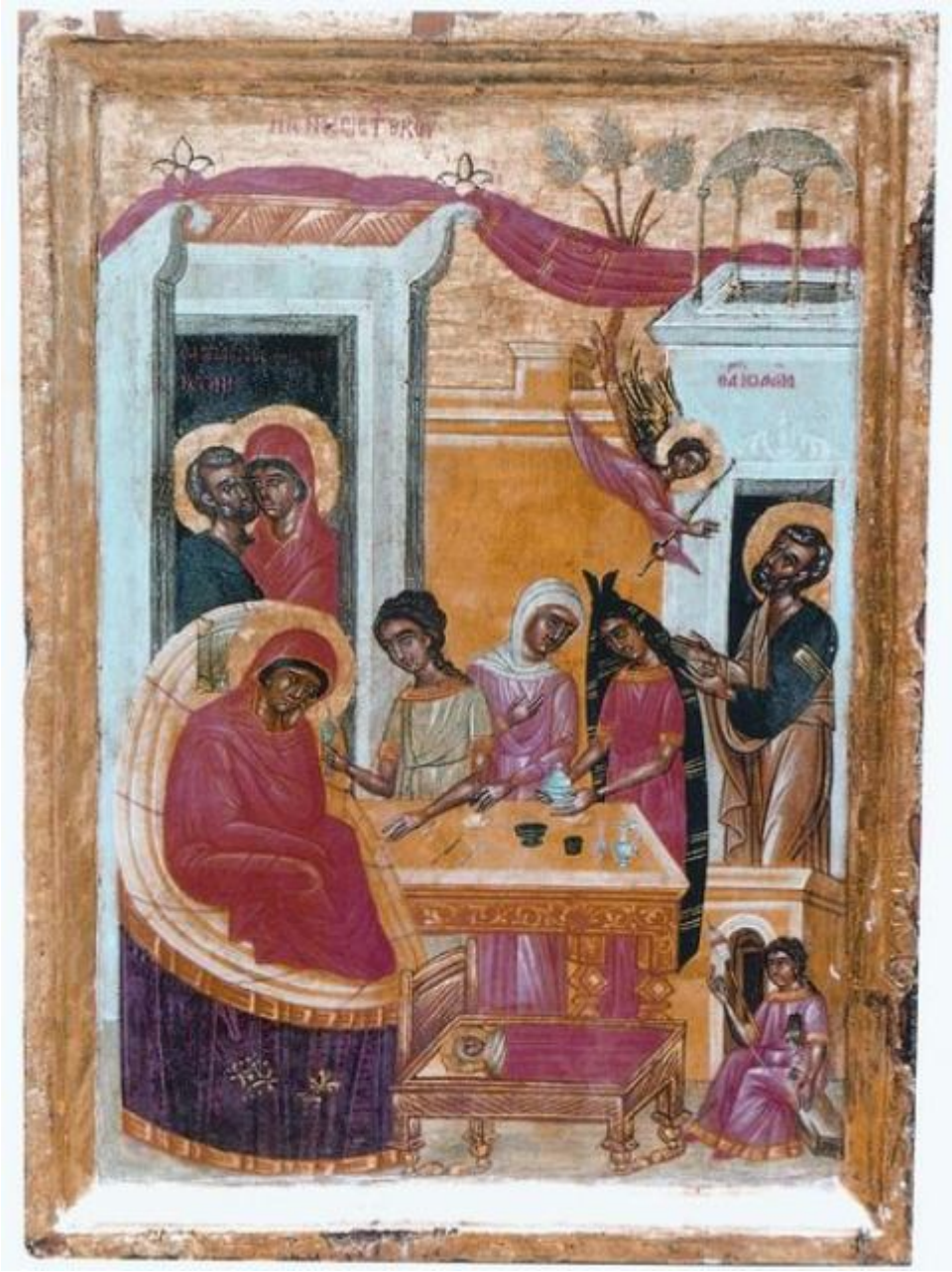

Ακούστε παρακάτω την ομιλία του Γέροντα Εφραίμ Φιλοθεΐτη (Αριζόνα) για την αξία της Θεοτόκου... (περισσότερα...)